



Ministero dell'Istruzione
ISTITUTO DI ISTRUZIONE SUPERIORE "L. EINAUDI"

Via F.lli Sirani n°.1 - 25032 Chiari (BS)
Tel. 030/711244 - 030/7000242 - **Fax.** 030/7001934
Codice Fiscale: 82001490174 Codice Meccanografico: **BSIS03800X**
mail:bsis03800x@istruzione.it **PEC:** bsis03800x@pec.istruzione.it

Comunicazione n. 1121

Chiari, 24 agosto 2021

A tutti i docenti
A tutti gli studenti interessati alle prove di recupero
Agli studenti interessati agli Esami di integrazione/idoneità
Al personale ATA
Al registro Nettuno

Oggetto: prove di recupero ed Esami di integrazione /idoneità
Periodo AGOSTO – SETTEMBRE aggiornamento comunicazioni n. 1086 e 1094

Si comunica in allegato l'aggiornamento delle prove di recupero e degli Esami di integrazione/idoneità calendarizzati dal 27 al 31 agosto, distinte per materia, per classe e con indicazione dei docenti somministratore e assistente nonché con l'ubicazione delle aule.

Queste ultime saranno così distribuite:

- 1- Piano terra edificio nuovo: dall'aula n. 1 all'aula n.8;
- 2- Primo piano edificio nuovo: dall'aula n. 9 all'aula n. 14;
- 3- Istituto principale piano terra (Erica): dall'aula n. 15 all'aula n. 20.

Si richiama l'attenzione dei docenti e anche alla loro individuazione in qualità di assistente.

Il dettaglio dell'orario dei suddetti esami si evince dal cronoprogramma (allegato 2);

Si precisa che le caselle di interesse per gli studenti soggetti all'esame di integrazione/idoneità, riportano al loro interno la dicitura (ID./INT.).

Si ricorda ai docenti coinvolti nella somministrazione delle prove relative agli Esami di integrazione/idoneità che, per questi studenti la segreteria fornirà:

- 1- Modello del verbalino n. 021, sul quale riportare l'esito delle prove;
- 2- Fogli bianchi a righe e/o a quadretti;
- 3- N. 1 Busta per ogni prova; al termine della prova il docente includerà gli elaborati e il verbale e vi indicherà all'esterno "Esami integrativi/idoneità, il nome della disciplina e nome e cognome del docente somministratore.

La busta così composta andrà restituita in segreteria entro la giornata stessa a causa dell'imminenza degli scrutini calendarizzati per i giorni 1 e 2 settembre.

I nominativi degli studenti oggetto delle prove di integrazione/idoneità si evincono dalla comunicazione n. 1094 del 16/07/2021.

Si allega il prospetto dell'ubicazione delle classi.

Cordiali saluti.

IL DIRIGENTE SCOLASTICO
Prof.ssa Vittorina FERRARI
Firma autografa sostituita a mezzo stampa ai sensi e per gli effetti art.3 c.2 dl.39/1993)

| MATERIA | CLASSE | prova [SCRITTA] | prova [ORALE] | prova [PRATICA] | DURATA VERIFICA SCRITTA | DOCENTE PROVE DI RECUPERO | ASSISTENZA | UBICAZIONE |
|------------------------------------|---------|--------------------|------------------|--------------------|----------------------------|---------------------------------|------------|------------|
| AGRICOLTURA SOSTENIBILE E BIOLOGIA | 3 A SAR | NO | 27/08/2021 | NO | | Cavalleri | Dall'Asta | AULA 06 |
| BIOTECNOLOGIE AGRARIE | 4 A GAT | 27/08/2021 | NO | NO | 1 ORA | Lentini | Libertella | AULA 05 |
| BIOTECNOLOGIE AGRARIE | 3 A GAT | 27/08/2021 | NO | NO | 1 ORA | Lentini | Libertella | AULA 05 |
| CHIMICA | 2 B AFM | NO | 27/08/2021 | NO | | Alghisi M. | Bonetti G. | AULA 06 |
| CHIMICA | 2 B AAA | NO | 27/08/2021 | NO | | Carnevale | Grasso N. | AULA 06 |
| CHIMICA | 1 A AAA | NO | 27/08/2021 | NO | | Alghisi M.* | Bonetti G. | AULA 06 |
| CHIMICA | 1 A SAR | NO | 27/08/2021 | NO | | Alghisi M.* | Bonetti G. | AULA 06 |
| CHIMICA | 2 A TUR | NO | 27/08/2021 | NO | | Faienza | Barucco | AULA 06 |
| CHIMICA APPLICATA | 4 A SAR | NO | 27/08/2021 | NO | | Carnevale | Grasso N. | AULA 06 |
| DIRITTO | 4 C RIM | NO | 27/08/2021 | NO | | Abate P. | Bonetti A. | AULA 02 |
| DIRITTO E LEGISLAZIONE SANITARIA | 3 A SSA | NO | 27/08/2021 | NO | | Abate E.* | Lizza | AULA 02 |
| DIRITTO E LEGISLAZIONE SANITARIA | 3 B SSA | NO | 27/08/2021 | NO | | Abate E.* | Lizza | AULA 02 |
| DIRITTO E LEGISLAZIONE SANITARIA | 3 C SSA | NO | 27/08/2021 | NO | | Abate E.* | Lizza | AULA 02 |
| DIRITTO ED ECONOMIA | 2 D AFM | NO | 31/08/2021 | NO | | Zucchetti | Rizzoli | AULA 02 |
| DIRITTO ED ECONOMIA | 1 F AFM | NO | 31/08/2021 | NO | | Abate P. | Bonetti A. | AULA 02 |
| DIRITTO ED ECONOMIA | 1 E AFM | NO | 31/08/2021 | NO | | Abate P. | Bonetti A. | AULA 02 |
| DIRITTO ED ECONOMIA | 2 E AFM | NO | 31/08/2021 | NO | | Abate P. | Bonetti A. | AULA 02 |
| DIRITTO ED ECONOMIA | 1 A SSA | NO | 31/08/2021 | NO | | Abate E. | Lizza | AULA 02 |
| DIRITTO ED ECONOMIA | 2 F AFM | NO | 31/08/2021 | NO | | Abate P. | Bonetti A. | AULA 02 |
| DIRITTO ED ECONOMIA | 1 A SAR | NO | 31/08/2021 | NO | | Abate E. | Lizza | AULA 02 |
| DIRITTO ED ECONOMIA | 2 A SSA | NO | 31/08/2021 | NO | | Abate E. | Lizza | AULA 02 |
| DIRITTO ED ECONOMIA | 1 B AFM | NO | 31/08/2021 | NO | | Cazzoletti | Grasso N. | AULA 02 |
| DIRITTO ED ECONOMIA | 1 C AFM | NO | 31/08/2021 | NO | | MAFFI | Orlando | AULA 02 |
| DISCIPLINE TURISTICO AZIENDALI | 4 A TUR | 30/08/2021 | 30/08/2021 | NO | 2 ORE | Baglioni M. | Zotti | AULA 15 |
| DISCIPLINE TURISTICO AZIENDALI | 4 B TUR | 30/08/2021 | 30/08/2021 | NO | 2 ORE | Franchi * | Agosti | AULA 16 |
| ECONOMIA AZIENDALE | 2 D AFM | 30/08/2021 | NO | SI | 1 ORA E 30 MINUTI | Franchi * | Agosti | AULA 16 |
| ECONOMIA AZIENDALE | 2 A TUR | 30/08/2021 | 30/08/2021 | NO | 1 ORA E 30 MINUTI | Franchi | Agosti | AULA 16 |
| ECONOMIA AZIENDALE | 1 A AFM | 30/08/2021 | 30/08/2021 | NO | 1 ORA | Baglioni M. | Zotti | AULA 15 |
| ECONOMIA AZIENDALE | 3 A AFM | 30/08/2021 | 30/08/2021 | NO | 2 ORE | Baglioni M. | Zotti | AULA 15 |
| ECONOMIA AZIENDALE | 4 A AFM | 30/08/2021 | 30/08/2021 | NO | 2 ORE | Baglioni M. | Zotti | AULA 15 |
| ECONOMIA AZIENDALE | 2 A AFM | 30/08/2021 | 30/08/2021 | NO | 1 ORA E 30 MINUTI | Franchi | Agosti | AULA 16 |
| ECONOMIA AZIENDALE | 2 F AFM | 30/08/2021 | NO | NO | 1 ORA E 30 MINUTI | Mongelli | Ungari | AULA 17 |
| ECONOMIA AZIENDALE | 2 D AFM | 30/08/2021 | NO | NO | 1 ORA E 30 MINUTI | Franchi * | Agosti | AULA 16 |
| ECONOMIA AZIENDALE | 1 B TUR | NO | 30/08/2021 | NO | | Marangio | Di Cerbo | AULA 18 |
| ECONOMIA AZIENDALE | 3 A SIA | 30/08/2021 | NO | NO | 1 ORA | Begni | Violi | AULA 19 |
| ECONOMIA AZIENDALE | 4 A SIA | 30/08/2021 | NO | NO | 1 ORA E 30 MINUTI | Begni | Violi | AULA 19 |
| ECONOMIA AZIENDALE | 4 A SIR | 30/08/2021 | NO | NO | 1 ORA E 30 MINUTI | Moretti MG | Di Rocco | AULA 17 |
| ECONOMIA AZIENDALE E GEOPOLITICA | 3 B RIM | 30/08/2021 | NO | NO | 2 ORE | Ruggiero | Bassi | AULA 20 |
| ECONOMIA AZIENDALE E GEOPOLITICA | 3 C RIM | 30/08/2021 | NO | NO | 2 ORE | Marangio | Di Cerbo | AULA 18 |
| ECONOMIA AZIENDALE E GEOPOLITICA | 4 C RIM | 30/08/2021 | NO | NO | 2 ORE | Marangio | Di Cerbo | AULA 18 |
| ECONOMIA AZIENDALE E GEOPOLITICA | 3 A RIM | 30/08/2021 | 30/08/2021 | NO | 1 ORA E 30 MINUTI | Franchi | Agosti | AULA 16 |
| ECONOMIA ESTIMO E MARKETING | 4 B VIT | 28/08/2021 | NO | NO | 1 ORA E 30 MINUTI | Gannuscio | lore | AULA 09 |
| ECONOMIA ESTIMO E MARKETING | 4 A GAT | 28/08/2021 | NO | NO | 2 ORE | Gannuscio | lore | AULA 09 |

| MATERIA | CLASSE | prova [SCRITTA] | prova [ORALE] | prova [PRATICA] | DURATA VERIFICA SCRITTA | DOCENTE PROVE DI RECUPERO | ASSISTENZA | UBICAZIONE |
|-------------------|---------|--------------------|------------------|--------------------|----------------------------|---------------------------------|--------------|-------------|
| EDUCAZIONE CIVICA | 4 B SSA | NO | 31/08/2021 | NO | | Abate E. | Lizza | AULA 02 |
| FISICA | 1 F AFM | NO | 28/08/2021 | NO | | Pontoglio* | Orlando | AULE 10, 11 |
| FISICA | 1 C AFM | 28/08/2021 | 28/08/2021 | NO | 1 ORA | Pontoglio* | Orlando | AULE 10, 11 |
| FISICA | 1 B CAT | 28/08/2021 | 28/08/2021 | NO | 1 ORA E 30 MINUTI | Pontoglio* | Orlando | AULE 10, 11 |
| FISICA | 2 A AAA | NO | 28/08/2021 | NO | | Pontoglio | Orlando | AULE 10, 11 |
| FISICA | 2 B AAA | NO | 28/08/2021 | NO | | Pontoglio | Orlando | AULE 10, 11 |
| FISICA | 1 B AFM | NO | 28/08/2021 | NO | | Pontoglio | Orlando | AULE 10, 11 |
| FISICA | 1 A AFM | NO | 28/08/2021 | NO | | Pontoglio | Orlando | AULE 10, 11 |
| FISICA | 1 A AAA | NO | 28/08/2021 | NO | | Pontoglio | Orlando | AULE 10, 11 |
| FISICA | 1 B AAA | NO | 28/08/2021 | NO | | Pontoglio | Orlando | AULE 10, 11 |
| FISICA | 1 A TUR | NO | 28/08/2021 | NO | | Pontoglio | Orlando | AULE 10, 11 |
| FRANCESE | 4 A AFM | 27/08/2021 | NO | NO | 1 ORA | Radice | Turati | AULA 08 |
| FRANCESE | 3 A SSA | 27/08/2021 | NO | NO | 1 ORA E 30 MINUTI | Iorizzo | Violi | AULA 09 |
| FRANCESE | 3 A SSA | 27/08/2021 | NO | NO | 1 ORA E 30 MINUTI | Iorizzo | Violi | AULA 09 |
| FRANCESE | 1 C AFM | 27/08/2021 | NO | NO | 1 ORA | Baresi | Turati | AULA 10 |
| FRANCESE | 1 B AFM | 27/08/2021 | NO | NO | 1 ORA | Baresi | Turati | AULA 10 |
| FRANCESE | 2 B AFM | 27/08/2021 | NO | NO | 1 ORA | Baresi | Turati | AULA 10 |
| FRANCESE | 1 A SSA | 27/08/2021 | NO | NO | 1 ORA | Iorizzo | Violi | AULA 09 |
| FRANCESE | 4 A SSA | NO | 27/08/2021 | NO | | Iorizzo | Violi | AULA 09 |
| FRANCESE | 4 C RIM | 27/08/2021 | NO | NO | 1 ORA | Radice | Turati | AULA 08 |
| FRANCESE | 2 A SSA | 27/08/2021 | NO | NO | 1 ORA E 30 MINUTI | Iorizzo | Violi | AULA 09 |
| FRANCESE | 1 A TUR | 27/08/2021 | NO | NO | 1 ORA | Radice | Turati | AULA 08 |
| FRANCESE | 1 B AFM | 27/08/2021 | NO | NO | 1 ORA | Baresi | Turati | AULA 10 |
| FRANCESE | 1 C AFM | 27/08/2021 | NO | NO | 1 ORA | Baresi | Turati | AULA 10 |
| FRANCESE | 2 B AFM | 27/08/2021 | NO | NO | 1 ORA | Baresi | Turati | AULA 10 |
| FRANCESE | 2 C AFM | 27/08/2021 | NO | NO | 1 ORA | Serioli | Facchetti F. | AULA 08 |
| GEOGRAFIA | 2 B AFM | NO | 28/08/2021 | NO | | Curione | Libertella | AULA 01 |
| GEOGRAFIA | 2 C AFM | NO | 28/08/2021 | NO | | Curione | Libertella | AULA 01 |
| GEOGRAFIA | 1 F AFM | NO | 28/08/2021 | NO | | Cukjati * | Mancuso R. | AULA 02 |
| GEOGRAFIA | 1 F AFM | NO | 28/08/2021 | NO | | Cukjati * | Mancuso R. | AULA 02 |
| GEOGRAFIA | 1 B SSA | NO | 28/08/2021 | NO | | Cukjati * | Mancuso R. | AULA 02 |
| GEOGRAFIA | 1 C AFM | NO | 28/08/2021 | NO | | Cukjati * | Mancuso R. | AULA 02 |
| GEOGRAFIA | 2 A AFM | NO | 28/08/2021 | NO | | Curione | Libertella | AULA 01 |
| GEOGRAFIA | 2 F AFM | NO | 28/08/2021 | NO | | Curione | Libertella | AULA 01 |
| GEOGRAFIA | 1 A AFM | NO | 28/08/2021 | NO | | Curione | Libertella | AULA 01 |
| GEOGRAFIA | 1 B AFM | NO | 28/08/2021 | NO | | Curione | Libertella | AULA 01 |
| GEOGRAFIA | 2 E AFM | NO | 28/08/2021 | NO | | Cukjati * | Mancuso R. | AULA 02 |
| GEOGRAFIA | 1 B SSA | NO | 28/08/2021 | NO | | Cukjati * | Mancuso R. | AULA 02 |
| GEOGRAFIA | 1 C AFM | NO | 28/08/2021 | NO | | Cukjati * | Mancuso R. | AULA 02 |
| GEOGRAFIA | 1 A SSA | NO | 28/08/2021 | NO | | Cukjati * | Mancuso R. | AULA 02 |
| GEOGRAFIA | 1 A AAA | NO | 28/08/2021 | NO | | Curione* | Libertella | AULA 01 |
| GEOGRAFIA | 1 A SAR | NO | 28/08/2021 | NO | | Curione* | Libertella | AULA 01 |
| GEOGRAFIA | 1 B AAA | NO | 28/08/2021 | NO | | Curione* | Libertella | AULA 01 |

| MATERIA | CLASSE | prova [SCRITTA] | prova [ORALE] | prova [PRATICA] | DURATA VERIFICA SCRITTA | DOCENTE PROVE DI RECUPERO | ASSISTENZA | UBICAZIONE |
|-------------------|---------|--------------------|------------------|--------------------|----------------------------|---------------------------------|------------|------------|
| GEOGRAFIA | 1 A CAT | NO | 28/08/2021 | NO | | Curione* | Libertella | AULA 01 |
| INFORMATICA | 2 B AFM | NO | NO | 30/08/2021 | 1 ORA E 30 MINUTI | Piantoni | Pirrota | INFO5 |
| INFORMATICA | 2 C AFM | NO | 30/08/2021 | 30/08/2021 | 2 ORE | Piantoni* | Pirrota | INFO5 |
| INFORMATICA | 2 E AFM | NO | 30/08/2021 | 30/08/2021 | 1 ORA E 30 MINUTI | Piantoni* | Pirrota | INFO5 |
| INFORMATICA | 2 B TUR | NO | 30/08/2021 | 30/08/2021 | 1 ORA E 30 MINUTI | Piantoni* | Pirrota | INFO5 |
| INFORMATICA | 3 A SIA | NO | NO | 30/08/2021 | 1 ORA E 30 MINUTI | Piantoni | Pirrota | INFO5 |
| INFORMATICA | 4 A SIA | NO | NO | 30/08/2021 | 1 ORA E 30 MINUTI | Piantoni | Pirrota | INFO5 |
| INFORMATICA - TIC | 3 A RIM | NO | NO | 30/08/2021 | 1 ORA E 30 MINUTI | Piantoni | Pirrota | INFO5 |
| INFORMATICA - TIC | 1 A SSA | NO | 30/08/2021 | 30/08/2021 | 1 ORA E 30 MINUTI | Piantoni* | Pirrota | INFO5 |
| INFORMATICA - TIC | 2 A SAR | NO | 30/08/2021 | 30/08/2021 | 1 ORA E 30 MINUTI | Piantoni* | Pirrota | INFO5 |
| INFORMATICA - TI | 1 A AAA | NO | 30/08/2021 | 30/08/2021 | 1 ORA E 30 MINUTI | Piantoni* | Pirrota | INFO5 |
| INFORMATICA - TI | 1 B AAA | NO | 30/08/2021 | 30/08/2021 | 1 ORA E 30 MINUTI | Piantoni* | Pirrota | INFO5 |
| INGLESE | 4 A SIR | NO | 31/08/2021 | NO | 1 ORA | Arrighetti* | Barucco | AULA 08 |
| INGLESE | 3 A SIG | NO | 31/08/2021 | NO | | Arrighetti* | Barucco | AULA 08 |
| INGLESE | 3 A SAS | NO | 31/08/2021 | NO | | Arrighetti* | Barucco | AULA 08 |
| INGLESE | 1 A SAR | NO | 31/08/2021 | NO | | Vagni* | Violi | AULA 09 |
| INGLESE | 3 C SSA | NO | 31/08/2021 | NO | | Vagni* | Violi | AULA 09 |
| INGLESE | 2 A TUR | 31/08/2021 | NO | NO | 1 ORA | Arrighetti | Barucco | AULA 08 |
| INGLESE | 1 E AFM | 31/08/2021 | NO | NO | 1 ORA E 30 MINUTI | Vagni* | Violi | AULA 09 |
| INGLESE | 3 A AFM | 31/08/2021 | 31/08/2021 | NO | 2 ORE | Vertua | Soregaroli | AULA 10 |
| INGLESE | 3 A SIA | 31/08/2021 | 31/08/2021 | NO | 1 ORA | Vagni | Violi | AULA 09 |
| INGLESE | 4 A SIA | 31/08/2021 | 31/08/2021 | NO | 1 ORA | Vagni | Violi | AULA 09 |
| INGLESE | 3 A TUR | 31/08/2021 | NO | NO | 1 ORA | Arrighetti | Barucco | AULA 08 |
| INGLESE | 4 A GAT | NO | 31/08/2021 | NO | | Vertua | Soregaroli | AULA 10 |
| INGLESE | 3 B VIT | 31/08/2021 | 31/08/2021 | NO | 1 ORA E 30 MINUTI | Vertua | Soregaroli | AULA 10 |
| INGLESE | 1 A TUR | 31/08/2021 | NO | NO | 1 ORA | Arrighetti | Barucco | AULA 08 |
| INGLESE | 1 B CAT | 31/08/2021 | 31/08/2021 | NO | 1 ORA | Yerastsenka | Lotta | AULA 10 |
| INGLESE | 2 A CAT | 31/08/2021 | NO | NO | 1 ORA | Garofalo | Amighetti | AULA 11 |
| INGLESE | 1 A AAA | 31/08/2021 | 31/08/2021 | NO | 1 ORA | Garofalo | Amighetti | AULA 11 |
| INGLESE | 2 C AFM | 31/08/2021 | NO | NO | 1 ORA | Di Bari | Atrigna | AULA 11 |
| INGLESE | 1 B TUR | 31/08/2021 | NO | NO | 1 ORA | Di Bari | Atrigna | AULA 11 |
| INGLESE | 2 B TUR | 31/08/2021 | NO | NO | 1 ORA | Di Bari | Atrigna | AULA 11 |
| INGLESE | 1 A CAT | 31/08/2021 | NO | NO | 1 ORA E 30 MINUTI | Beretta | Peroni | AULA 12 |
| INGLESE | 3 A SAR | 31/08/2021 | NO | NO | 1 ORA | Beretta | Peroni | AULA 12 |
| INGLESE | 2 A SAR | 31/08/2021 | NO | NO | 1 ORA | Beretta | Peroni | AULA 12 |
| INGLESE | 4 A SAR | NO | 31/08/2021 | NO | 1 ORA | Beretta | Peroni | AULA 12 |
| INGLESE | 4 B SSA | NO | 31/08/2021 | NO | | Gheda | Lardo | AULA 10 |
| ITALIANO | 4 A CAT | 31/08/2021 | NO | NO | 1 ORA | Verzeletti M. | D'Apuzzo | AULA 01 |
| ITALIANO | 2 D AFM | 31/08/2021 | NO | NO | 2 ORE | Verzeletti* | D'Apuzzo | AULA 01 |
| ITALIANO | 1 A CAT | 31/08/2021 | 31/08/2021 | NO | 2 ORE | Corsini S. | Valotti | AULA 03 |
| ITALIANO | 1 C AFM | 31/08/2021 | 31/08/2021 | NO | 2 ORE | Belotti L. | Agosti | AULA 04 |
| ITALIANO | 3 A GAT | 31/08/2021 | 31/08/2021 | NO | 2 ORE | Epis | Atrigna | AULA 05 |
| ITALIANO | 4 A SAR | 31/08/2021 | 31/08/2021 | NO | 2 ORE | Epis | Atrigna | AULA 05 |

| MATERIA | CLASSE | prova [SCRITTA] | prova [ORALE] | prova [PRATICA] | DURATA VERIFICA SCRITTA | DOCENTE PROVE DI RECUPERO | ASSISTENZA | UBICAZIONE |
|------------|-------------|--------------------|------------------|--------------------|----------------------------|---------------------------------|--------------|------------|
| ITALIANO | 3 B TLC | 31/08/2021 | 31/08/2021 | NO | 2 ORE | Ungari | Soregaroli | AULA 03 |
| ITALIANO | 4 B TLC | 31/08/2021 | 31/08/2021 | NO | 2 ORE | Ungari | Soregaroli | AULA 03 |
| ITALIANO | 4 A RIM | 31/08/2021 | 31/08/2021 | NO | 2 ORE | Vilucchi | Libertella | AULA 06 |
| ITALIANO | 3 A AFM | NO | 31/08/2021 | NO | | Branca | Bellini | AULA 06 |
| ITALIANO | 3 A SSA | 31/08/2021 | NO | NO | 1 ORA E 30 MINUTI | Luiselli | Lucia | AULA 07 |
| ITALIANO | 3 C SSA | NO | 31/08/2021 | NO | | Ricotta | Vezzoli | AULA 07 |
| ITALIANO | 2 E AFM | 31/08/2021 | 31/08/2021 | NO | 2 ORE | Vilucchi | Libertella | AULA 06 |
| ITALIANO | 3 C RIM | 31/08/2021 | NO | NO | 2 ORE | Facchetti F. | Laganà | AULA 05 |
| ITALIANO | 2 A SSA | NO | 31/08/2021 | NO | 1 ORA | Di Cerbo | Rampini | AULA 04 |
| ITALIANO | 3 A SSA | 31/08/2021 | 31/08/2021 | NO | 1 ORA E 30 MINUTI | Luiselli | Lucia | AULA 07 |
| MATEMATICA | 3 A RIM | 30/08/2021 | NO | NO | 2 ORE | Vecchi | Vagni | AULA 01 |
| MATEMATICA | 2 A AAA | 30/08/2021 | 30/08/2021 | NO | 2 ORE | Consolandi | Bertolotti | AULA 02 |
| MATEMATICA | 1 D AFM | 30/08/2021 | NO | NO | 2 ORE | Medves | Turati | AULA 03 |
| MATEMATICA | 2 B AFM | 30/08/2021 | NO | NO | 2 ORE | Iannace | Vertua | AULA 04 |
| MATEMATICA | 2 A SSA | 30/08/2021 | NO | NO | 2 ORE | Medves | Turati | AULA 03 |
| MATEMATICA | 2 B AAA | 30/08/2021 | 30/08/2021 | NO | 1 ORA E 30 MINUTI | Bugatti | Grasso N. | AULA 05 |
| MATEMATICA | 3 A SSA | 30/08/2021 | NO | NO | 1 ORA E 30 MINUTI | Medves | Turati | AULA 03 |
| MATEMATICA | 3 C SSA | 30/08/2021 | NO | NO | 1 ORA E 30 MINUTI | Medves | Turati | AULA 03 |
| MATEMATICA | 4 A SSA | 30/08/2021 | NO | NO | 2 ORE | Medves | Turati | AULA 03 |
| MATEMATICA | 2 C AFM | 30/08/2021 | NO | NO | 2 ORE | Calabria | Pullara | AULA 06 |
| MATEMATICA | 1 A CAT | 30/08/2021 | NO | NO | 1 ORA E 30 MINUTI | Recaldini | Gheda | AULA 07 |
| MATEMATICA | 1 F AFM | 30/08/2021 | NO | NO | 2 ORE | Iannace | Vertua | AULA 04 |
| MATEMATICA | 4 A 30/08/2 | 30/08/2021 | NO | NO | 2 ORE | Scarantino* | Agosti | AULA 08 |
| MATEMATICA | 2 D AFM | 30/08/2021 | NO | NO | 1 ORA E 30 MINUTI | Cortini | Alessandrini | AULA 09 |
| MATEMATICA | 2 B CAT | 30/08/2021 | 30/08/2021 | NO | 2 ORE | Cirelli | D'Apuzzo | AULA 10 |
| MATEMATICA | 1 A AFM | 30/08/2021 | NO | NO | 2 ORE | Calabria | Pullara | AULA 06 |
| MATEMATICA | 1 A TUR | 30/08/2021 | NO | NO | 2 ORE | Calabria | Pullara | AULA 06 |
| MATEMATICA | 3 C RIM | 30/08/2021 | NO | NO | 2 ORE | Calabria | Pullara | AULA 06 |
| MATEMATICA | 4 A TUR | 30/08/2021 | NO | NO | 2 ORE | Calabria | Pullara | AULA 06 |
| MATEMATICA | 2 A TUR | 30/08/2021 | NO | NO | 2 ORE | Rampini | Serioli | AULA 11 |
| MATEMATICA | 1 B AFM | 30/08/2021 | NO | NO | 1 ORA E 30 MINUTI | Cortini | Alessandrini | AULA 09 |
| MATEMATICA | 4 D RIM | 30/08/2021 | NO | NO | 2 ORE | Medves | Turati | AULA 03 |
| MATEMATICA | 4 A RIM | 30/08/2021 | NO | NO | 2 ORE | Vecchi | Vagni | AULA 01 |
| MATEMATICA | 3 B TLC | 30/08/2021 | 30/08/2021 | NO | 2 ORE | Consolandi | Bertolotti | AULA 02 |
| MATEMATICA | 1 B SSA | 30/08/2021 | NO | NO | 1 ORA E 30 MINUTI | Cortini | Alessandrini | AULA 09 |
| MATEMATICA | 4 B VIT | 30/08/2021 | NO | NO | 2 ORE | Baronchelli | Yerastsenka | AULA 12 |
| MATEMATICA | 3 A 30/08/2 | 30/08/2021 | NO | NO | 2 ORE | Vecchi | Vagni | AULA 01 |
| MATEMATICA | 4 A 30/08/2 | 30/08/2021 | NO | NO | 2 ORE | Vecchi | Vagni | AULA 01 |
| MATEMATICA | 1 C AFM | 30/08/2021 | 30/08/2021 | NO | 1 ORA E 30 MINUTI | Belotti G. | Matiotti | AULA 13 |
| MATEMATICA | 2 A AFM | 30/08/2021 | 30/08/2021 | NO | 1 ORA E 30 MINUTI | Belotti G. | Matiotti | AULA 13 |
| MATEMATICA | 3 B RIM | 30/08/2021 | NO | NO | 2 ORE | Iannace | Vertua | AULA 04 |
| MATEMATICA | 4 A GAT | 30/08/2021 | 30/08/2021 | NO | 2 ORE | Consolandi | Bertolotti | AULA 02 |
| MATEMATICA | 2 F AFM | 30/08/2021 | NO | NO | 2 ORE | Iannace | Vertua | AULA 04 |

| MATERIA | CLASSE | prova [SCRITTA] | prova [ORALE] | prova [PRATICA] | DURATA VERIFICA SCRITTA | DOCENTE PROVE DI RECUPERO | ASSISTENZA | UBICAZIONE |
|---|-------------|--------------------|------------------|--------------------|----------------------------|---------------------------------|--------------|------------|
| MATEMATICA | 4 B SSA | 30/08/2021 | NO | NO | 2 ORE | Medves | Turati | AULA 03 |
| MATEMATICA | 2 C SSA | 30/08/2021 | 30/08/2021 | NO | 1 ORA E 30 MINUTI | Bugatti | Grasso N. | AULA 05 |
| MATEMATICA | 2 A CAT | 30/08/2021 | NO | NO | 1 ORA E 30 MINUTI | Recaldini | Gheda | AULA 07 |
| MATEMATICA | 1 B CAT | 30/08/2021 | NO | NO | 1 ORA E 30 MINUTI | Recaldini | Gheda | AULA 07 |
| MATEMATICA | 1 A AAA | 30/08/2021 | NO | NO | 2 ORE | Baronchelli | Yerastsenka | AULA 12 |
| MATEMATICA | 1 B AAA | 30/08/2021 | 30/08/2021 | NO | 2 ORE | Consolandi | Bertolotti | AULA 02 |
| MATEMATICA | 3 A SAS | 30/08/2021 | NO | NO | 2 ORE | Scarantino* | Agosti | AULA 08 |
| MATEMATICA | 4 A 30/08/2 | 30/08/2021 | NO | NO | 2 ORE | Scarantino* | Agosti | AULA 08 |
| MATEMATICA | 1 A SSA | 30/08/2021 | NO | NO | 2 ORE | Librando | Libertella | AULA 14 |
| MATEMATICA | 1 B TUR | 30/08/2021 | NO | NO | 2 ORE | Librando | Libertella | AULA 14 |
| MATEMATICA | 3 A AFM | 30/08/2021 | NO | NO | 2 ORE | Librando | Libertella | AULA 14 |
| MATEMATICA | 4 B TUR | 30/08/2021 | NO | NO | 2 ORE | Librando | Libertella | AULA 14 |
| MATEMATICA | 2 B TUR | 30/08/2021 | NO | NO | 2 ORE | Librando | Libertella | AULA 14 |
| MATEMATICA | 3 B SSA | 30/08/2021 | NO | NO | 1 ORA E 30 MINUTI | Cortini | Alessandrini | AULA 09 |
| MATEMATICA | 3 A TUR | 30/08/2021 | 30/08/2021 | NO | 2 ORE | Scarantino | Agosti | AULA 08 |
| MATEMATICA | 3 A TUR | 30/08/2021 | 30/08/2021 | NO | 2 ORE | Scarantino | Agosti | AULA 08 |
| MATEMATICA | 3 A TUR | 30/08/2021 | 30/08/2021 | NO | 2 ORE | Scarantino | Agosti | AULA 08 |
| MATEMATICA E COMPLEMENTI | 3 A GAT | 30/08/2021 | NO | NO | 2 ORE | Baronchelli | Yerastsenka | AULA 12 |
| MATEMATICA E COMPLEMENTI | 4 B TLC | 30/08/2021 | 30/08/2021 | NO | 2 ORE | Cirelli | D'Apuzzo | AULA 10 |
| MATEMATICA E COMPLEMENTI | 4 A CAT | 30/08/2021 | 30/08/2021 | NO | 2 ORE | Cirelli | D'Apuzzo | AULA 10 |
| P.C.I. (Progettazione Costruzioni Impianti) | 4 B TLC | 27/08/2021 | NO | NO | 1 ORA | Rizzoli | Carnevale | AULA 03 |
| P.C.I. (Progettazione Costruzioni Impianti) | 3 B TLC | 27/08/2021 | 27/08/2021 | NO | 1 ORA | Bonetti G. | Lardo | AULA 03 |
| P.C.I. (Progettazione Costruzioni Impianti) | 4 A SIG | 27/08/2021 | 27/08/2021 | NO | 1 ORA | Bonetti G. | Lardo | AULA 03 |
| PSICOLOGIA GENERALE E APPLICATA | 4 B SSA | NO | 27/08/2021 | NO | | Bertolotti * | Lizza | AULA 07 |
| RELAZIONI INTERNAZIONALI | 3 B RIM | NO | 28/08/2021 | NO | | Zucchetti | Rizzoli | AULA 12 |
| RELAZIONI INTERNAZIONALI | 4 C RIM | NO | 28/08/2021 | NO | | Abate P. | Bonetti A. | AULA 12 |
| Scienze della terra e Biologia | 2 B AAA | NO | 28/08/2021 | NO | | Pullara | Peri | AULA 04 |
| Scienze della terra e Biologia | 2 A CAT | NO | 28/08/2021 | NO | | Pullara | Peri | AULA 04 |
| Scienze della terra e Biologia | 1 D AFM | NO | 28/08/2021 | NO | 1 ORA | Faienza | Barucco | AULA 05 |
| Scienze della terra e Biologia | 1 A CAT | NO | 28/08/2021 | NO | | Corulli | Benerecetti | AULA 06 |
| Scienze della terra e Biologia | 1 F AFM | NO | 28/08/2021 | NO | | Pullara | Peri | AULA 04 |
| Scienze della terra e Biologia | 1 C AFM | NO | 28/08/2021 | NO | 1 ORA | Faienza | Barucco | AULA 05 |
| Scienze della terra e Biologia | 2 A TUR | NO | 28/08/2021 | NO | | Faienza | Barucco | AULA 05 |
| Scienze della terra e Biologia | 2 D AFM | NO | 28/08/2021 | NO | | Faienza | Barucco | AULA 05 |
| Scienze della terra e Biologia | 1 A AAA | NO | 28/08/2021 | NO | | Pullara | Peri | AULA 04 |
| Scienze della terra e Biologia | 1 E AFM | NO | 28/08/2021 | NO | | Pullara | Peri | AULA 04 |
| Scienze della terra e Biologia | 1 B AAA | NO | 28/08/2021 | NO | | Pullara | Peri | AULA 04 |
| Scienze della terra e Biologia | 2 B AFM | NO | 28/08/2021 | NO | | Alghisi M. | Bonetti G. | AULA 07 |
| Scienze della terra e Biologia | 2 C AFM | NO | 28/08/2021 | NO | | Alghisi M. | Bonetti G. | AULA 07 |
| Scienze della terra e Biologia | 1 A SAR | NO | 28/08/2021 | NO | | Alghisi M. | Bonetti G. | AULA 07 |
| Scienze della terra e Biologia | 2 A SSA | NO | 28/08/2021 | NO | | Alghisi M. | Bonetti G. | AULA 07 |
| STA (per agrario) | 2 A AAA | NO | 27/08/2021 | NO | | Mitra* | Gannuscio | AULA 05 |
| STA (per agrario) | 2 B AAA | NO | 27/08/2021 | NO | | Mitra* | Gannuscio | AULA 05 |

| MATERIA | CLASSE | prova [SCRITTA] | prova [ORALE] | prova [PRATICA] | DURATA VERIFICA SCRITTA | DOCENTE PROVE DI RECUPERO | ASSISTENZA | UBICAZIONE |
|---|---------|--------------------|------------------|--------------------|----------------------------|---------------------------------|------------|------------|
| STA (per CAT) | 2 A CAT | 27/08/2021 | NO | NO | 1 ORA E 30 MINUTI | Rizzoli | Carnevale | AULA 04 |
| STA (per CAT) | 2 B CAT | 27/08/2021 | 27/08/2021 | NO | 1 ORA E 30 MINUTI | Atrigna * | Rizzoli | AULA 04 |
| SPAGNOLO | 3 A TUR | 28/08/2021 | NO | NO | 1 ORA | Remonato | Maffoni | AULA 08 |
| SPAGNOLO | 3 C SSA | 28/08/2021 | NO | NO | 2 ORE | Pisciotta | Lucia | AULA 08 |
| SPAGNOLO | 4 B TUR | 28/08/2021 | NO | NO | 1 ORA | Remonato | Maffoni | AULA 08 |
| STORIA | 4 A CAT | 31/08/2021 | NO | NO | 1 ORA | Verzeletti M. | D'Apuzzo | AULA 01 |
| STORIA | 2 A TUR | NO | 31/08/2021 | NO | | Luiselli | Lucia | AULA 07 |
| STORIA | 3 B TLC | NO | 31/08/2021 | NO | | Ungari | Soregaroli | AULA 03 |
| STORIA | 4 B TLC | NO | 31/08/2021 | NO | | Ungari | Soregaroli | AULA 03 |
| STORIA | 1 C AFM | NO | 31/08/2021 | NO | | Belotti L. | Agosti | AULA 04 |
| STORIA | 3 A AFM | NO | 31/08/2021 | NO | | Branca | Bellini | AULA 06 |
| STORIA | 3 A SSA | NO | 31/08/2021 | NO | | Luiselli | Lucia | AULA 07 |
| STORIA | 2 A AFM | NO | 31/08/2021 | NO | | Branca | Bellini | AULA 06 |
| STORIA | 3 C RIM | 31/08/2021 | NO | NO | 1 ORA | Facchetti F. | Laganà | AULA 05 |
| STORIA | 2 B AAA | NO | 31/08/2021 | NO | | Luiselli | Lucia | AULA 07 |
| STORIA | 1 B TUR | NO | 31/08/2021 | NO | | Iore | Orlando | AULA 01 |
| TECNICA AMMINISTRATIVA ED ECON. SOCIALE | 4 B SSA | NO | 27/08/2021 | NO | | Mongelli | Ungari | AULA 07 |
| TECNICA AMMINISTRATIVA ED ECON. SOCIALE | 4 A SSA | NO | 27/08/2021 | NO | | Mongelli | Ungari | AULA 07 |
| TECNICA AMMINISTRATIVA ED ECON. SOCIALE | 4 B SSA | NO | 27/08/2021 | NO | | Mongelli | Ungari | AULA 07 |
| TECNICHE RAPP. GRAFICHE | 2 A CAT | 27/08/2021 | 27/08/2021 | 27/08/2021 | 2 ORE | Gritti | Soregaroli | AULA 04 |
| TECNOLOGIA DEL LEGNO | 3 B TLC | 27/08/2021 | 27/08/2021 | 27/08/2021 | 2 ORE | Gritti | Soregaroli | AULA 04 |
| TEDESCO | 1 F AFM | 27/08/2021 | NO | NO | 1 ORA | Bertocchi M. | D'Apuzzo | AULA 01 |
| TEDESCO | 2 D AFM | 27/08/2021 | 27/08/2021 | NO | 1 ORA | Masseroni | Rampini | AULA 02 |
| TEDESCO | 1 E AFM | 27/08/2021 | NO | NO | 1 ORA | Benerecetti | Cirelli | AULA 03 |
| TEDESCO | 1 E AFM | 27/08/2021 | NO | NO | 1 ORA | Benerecetti | Cirelli | AULA 03 |
| TEDESCO | 2 E AFM | 27/08/2021 | NO | NO | 1 ORA | Valotti | Consolandi | AULA 02 |
| TEDESCO | 4 A RIM | 27/08/2021 | 27/08/2021 | NO | 1 ORA | Valotti | Consolandi | AULA 02 |
| TEDESCO | 2 F AFM | 27/08/2021 | NO | NO | 1 ORA | Bertocchi M. | D'Apuzzo | AULA 01 |
| TEDESCO | 3 B RIM | 27/08/2021 | NO | NO | 1 ORA | Bertocchi M. | D'Apuzzo | AULA 01 |
| TEDESCO | 4 B TUR | 27/08/2021 | 27/08/2021 | NO | 1 ORA | Benerecetti | Cirelli | AULA 03 |
| TEDESCO | 1 B TUR | 27/08/2021 | NO | NO | 1 ORA | Bertocchi M. | D'Apuzzo | AULA 01 |
| TOPOGRAFIA | 4 A SIG | 27/08/2021 | 27/08/2021 | NO | 2 ORE | Lo Porto | Garofalo | AULA 11 |
| TOPOGRAFIA | 4 A CAT | 27/08/2021 | 27/08/2021 | NO | 2 ORE | Maffoni | Atrigna | AULA 11 |

IDONEITA' INTEGRAZIONE

| MATERIA | CLASSE | prova [SCRITTA] | prova [ORALE] | prova [PRATICA] | DURATA VERIFICA SCRITTA | DOCENTE PROVE DI RECUPERO | ASSISTENZA | UBICAZIONE |
|-------------------------------------|--------|--------------------|------------------|--------------------|----------------------------|---------------------------------|------------|------------|
| Ecologia e Pedologia (1^ e 2^ anno) | | 27/08/2021 | 27/08/2021 | NO | | Laganà* | Cabas | AULA 05 |
| Ecologia e Pedologia (1^ e 2^ anno) | | 27/08/2021 | 27/08/2021 | NO | | Laganà* | Cabas | AULA 05 |
| Ecologia e Pedologia (1^ anno) | | 27/08/2021 | 27/08/2021 | NO | | Laganà* | Cabas | AULA 05 |
| Ecologia e Pedologia (1^ e 2^ anno) | | 27/08/2021 | 27/08/2021 | NO | | Laganà* | Cabas | AULA 05 |

| MATERIA | CLASSE | prova [SCRITTA] | prova [ORALE] | prova [PRATICA] | DURATA VERIFICA SCRITTA | DOCENTE PROVE DI RECUPERO | ASSISTENZA | UBICAZIONE |
|---|--------|--------------------|------------------|--------------------|----------------------------|---------------------------------|------------|-------------|
| Ecologia e Pedologia (1^ e 2^ anno) | | 27/08/2021 | 27/08/2021 | NO | | Laganà* | Cabas | AULA 05 |
| Laboratori di scienze e tecnologie agrarie (1^ e 2^ anno) | | 27/08/2021 | 27/08/2021 | NO | | Bellini* | Grasso N. | AULA 05 |
| Laboratori di scienze e tecnologie agrarie (1^ e 2^ anno) | | 27/08/2021 | 27/08/2021 | NO | | Bellini* | Grasso N. | AULA 05 |
| Laboratori di scienze e tecnologie agrarie (1^ anno) | | 27/08/2021 | 27/08/2021 | NO | | Bellini* | Grasso N. | AULA 05 |
| Laboratori di scienze e tecnologie agrarie (1^ e 2^ anno) | | 27/08/2021 | 27/08/2021 | NO | | Bellini* | Grasso N. | AULA 05 |
| Laboratori di scienze e tecnologie agrarie (1^ e 2^ anno) | | 27/08/2021 | 27/08/2021 | NO | | Bellini* | Grasso N. | AULA 05 |
| Laboratorio di biologia e Chimica applicata processi trasf. (3^ anr | | NO | 27/08/2021 | NO | | Carnevale* | Grasso N. | AULA 06 |
| Laboratorio di biologia e Chimica applicata processi trasf. (3^ anr | | NO | 27/08/2021 | NO | | Carnevale* | Grasso N. | AULA 06 |
| Agronomia del territorio agrario e forestale (3^ anno) | | NO | 30/08/2021 | NO | | Mitra* | Gannuscio | AULA 15 |
| Agronomia del territorio agrario e forestale (3^ anno) | | NO | 30/08/2021 | NO | | Mitra* | Gannuscio | AULA 15 |
| Agronomia del territorio agrario e forestale (3^ anno) | | NO | 30/08/2021 | NO | | Mitra* | Gannuscio | AULA 15 |
| Tecniche delle produzioni vegetali e zootecniche (3^ anno) | | NO | 28/08/2021 | NO | | Fabiano* | Libertella | AULA 03 |
| Tecniche delle produzioni vegetali e zootecniche (3^ anno) | | NO | 28/08/2021 | NO | | Fabiano* | Libertella | AULA 03 |
| Economia agraria e legislazione settore agrario e forestale (3^ anno) | | | 28/08/2021 | | | Cavalleri* | Dall'Asta | AULA 03 |
| Economia agraria e legislazione settore agrario e forestale (3^ anno) | | | 28/08/2021 | | | Cavalleri* | Dall'Asta | AULA 03 |
| Gestione valorizzazione delle attività produttive e di sviluppo del t | | NO | 28/08/2021 | NO | | Cavalleri* | Dall'Asta | AULA 09 |
| Gestione valorizzazione delle attività produttive e di sviluppo del t | | NO | 28/08/2021 | NO | | Cavalleri* | Dall'Asta | AULA 09 |
| Agricoltura sostenibile e biologia (3^ anno) | | NO | 27/08/2021 | NO | | Cavalleri* | Dall'Asta | AULA 06 |
| Agricoltura sostenibile e biologia (3^ anno) | | NO | 27/08/2021 | NO | | Cavalleri* | Dall'Asta | AULA 06 |
| Metodologie operative (1^ e 2^ anno) | | NO | 27/08/2021 | NO | | Turati* | Bonetti G. | AULA 01 |
| Metodologie operative (1^ e 2^ anno) | | NO | 27/08/2021 | NO | | Turati* | Bonetti G. | AULA 01 |
| Metodologie operative (1^ e 2^ anno) | | NO | 27/08/2021 | NO | | Turati* | Bonetti G. | AULA 01 |
| Metodologie operative (1^ e 2^ anno) | | NO | 27/08/2021 | NO | | Turati* | Bonetti G. | AULA 01 |
| Metodologie operative (1^ e 2^ anno) | | NO | 27/08/2021 | NO | | Turati* | Bonetti G. | AULA 01 |
| Spagnolo (1^ e 2^ anno) | | 28/08/2021 | 28/08/2021 | NO | | Crescini* | Gritti | AULA 08 |
| Spagnolo (1^ e 2^ anno) | | 28/08/2021 | 28/08/2021 | NO | | Crescini* | Gritti | AULA 08 |
| Scienze umane e sociali (1^ e 2^ anno) | | NO | 30/08/2021 | NO | | Bertolotti* | Lizza | AULA 16 |
| Scienze umane e sociali (1^ e 2^ anno) | | NO | 30/08/2021 | NO | | Bertolotti* | Lizza | AULA 16 |
| Fisica (2^ anno) | | NO | 28/08/2021 | NO | | Pontoglio* | Ormando | AULE 10, 11 |
| Fisica (1^ anno) | | NO | 28/08/2021 | NO | | Pontoglio* | Ormando | AULE 10, 11 |
| Fisica (1^ anno) | | NO | 28/08/2021 | NO | | Pontoglio* | Ormando | AULE 10, 11 |
| Fisica (1^ anno) | | NO | 28/08/2021 | NO | | Pontoglio* | Ormando | AULE 10, 11 |
| Fisica (1^ anno) | | NO | 28/08/2021 | NO | | Pontoglio* | Ormando | AULE 10, 11 |
| Fisica (1^ anno) | | NO | 28/08/2021 | NO | | Pontoglio* | Ormando | AULE 10, 11 |
| Chimica (2^ anno) | | NO | 27/08/2021 | NO | | Carnevale* | Grasso N. | AULA 06 |

| MATERIA | CLASSE | | | prova [SCRITTA] | prova [ORALE] | prova [PRATICA] | DURATA VERIFICA SCRITTA | DOCENTE PROVE DI RECUPERO | ASSISTENZA | UBICAZIONE |
|---|--------|--|--|--------------------|------------------|--------------------|----------------------------|---------------------------------|------------|------------|
| Chimica (1 [^] e 2 [^] anno) | | | | NO | 27/08/2021 | NO | | Carnevale* | Grasso N. | AULA 06 |
| Chimica (2 [^] anno) | | | | NO | 27/08/2021 | NO | | Carnevale* | Grasso N. | AULA 06 |
| Chimica (2 [^] anno) | | | | NO | 27/08/2021 | NO | | Carnevale* | Grasso N. | AULA 06 |
| Chimica applicata ai processi di trasfoermaz. (3 [^] anno) | | | | NO | 27/08/2021 | NO | | Carnevale* | Grasso N. | AULA 06 |
| Tecniche di Rapp. Grafiche (1 [^] e 2 [^] anno) | | | | NO | NO | 27/08/2021 | | Atrigna * | Rizzoli | AULA 04 |
| Scienze e tecnologie applicate per agrario (2 [^] anno) | | | | NO | 30/08/2021 | NO | | Cavalleri | Dall'Asta | AULA 17 |
| Scienze e tecnologie applicate per agrario (2 [^] anno) | | | | NO | 30/08/2021 | NO | | Cavalleri | Dall'Asta | AULA 17 |
| Economia aziendale (1 [^] anno) | | | | 30/08/2021 | 30/08/2021 | NO | | Baglioni M.* | Zotti | AULA 15 |
| Economia aziendale (1 [^] e 2 [^] anno) | | | | 30/08/2021 | 30/08/2021 | NO | | Baglioni M.* | Zotti | AULA 15 |
| Economia aziendale (1 [^] e 2 [^] anno) | | | | 30/08/2021 | 30/08/2021 | NO | | Baglioni M.* | Zotti | AULA 15 |
| Informatica (1 [^] anno) | | | | NO | 30/08/2021 | 30/08/2021 | | Piantoni * | Pirrota | INFO5 |
| Informatica - TIC (1 [^] e 2 [^] anno) | | | | NO | 30/08/2021 | 30/08/2021 | | Piantoni * | Pirrota | INFO5 |
| Informatica (1 [^] e 2 [^] anno) | | | | NO | 30/08/2021 | 30/08/2021 | | Piantoni * | Pirrota | INFO5 |
| Informatica - TIC (1 [^] e 2 [^] anno) | | | | NO | 30/08/2021 | 30/08/2021 | | Piantoni * | Pirrota | INFO5 |
| Informatica - TIC (2 [^] anno) | | | | NO | 30/08/2021 | 30/08/2021 | | Piantoni * | Pirrota | INFO5 |
| Francese (1 [^] anno) | | | | 27/08/2021 | 27/08/2021 | NO | | Radice* | Turati | AULA 08 |
| Francese (1 [^] e 2 [^] anno) | | | | 27/08/2021 | 27/08/2021 | NO | | Radice* | Turati | AULA 08 |
| Diritto ed economia (1 [^] e 2 [^] anno) | | | | NO | 31/08/2021 | NO | | Abate E.* | Lizza | AULA 02 |

CALENDARIO ESAMI RIPARAZIONE AGOSTO/SETTEMBRE 2021

VENERDÌ 27 AGOSTO 2021

| 8:00 | 8:30 | 9:00 | 9:30 | 10:00 | 10:30 | 11:00 | 11:30 | 12:00 | 12:30 | 13:00 | 13:30 | 14:00 | 14:30 | 15:00 | 15:30 | 16:00 | 16:30 | 17:00 | 17:30 | 18:00 | 18:30 | 19:00 | 19:30 | |
|--|---|------|---|-------|--|---|-------|--|--|---|---|---|-----------------------------------|---|-------|---------------------------------|-------|-------|-------|-------|-------|-------|-------|--|
| AULA 01 M.OP. (O) [ID./INT.] | AULA 06 CHIMICA (O) [BIENNIO, ID./INT.] | | | | | AULA 06 CHIMICA APPLICATA (O) [4^SAR] | | AULE 08, 09, 10 FRANCESE (S) [AFM,SIA,TUR,RIM,ESA, SSA, ID./INT.] | | | | | FRANCESE (O) [4ASSA, ID./INT.] | | | | | | | | | | | |
| AULA 02 DIRITTO (O) [solo 4CRIM] | AULA 02 DIRITTO E LEGISL. SOCIO SANIT. (O) [tutte le 3^SSA] | | | | | AULE 01, 02, 03 TEDESCO(S) [AFM,DSD,RIM,TUR] | | | | | | | | | | TEDESCO(O) [AFM,DSD,RIM,TUR] | | | | | | | | |
| AULA 03 P.C.I. (S+O) [3BTLC, 4SIG, 4BTLC] | AULA 11 TOPOGRAFIA (S) [4ACAT, 4ASIG] | | | | | | | | | | TOPOGRAFIA (O) [4ACAT 4SIG] | | | | | | | | | | | | | |
| AULA 04 TEC.RAP. GRAFICHE (P) [2ACAT, ID./INT.] | | | AULA 04 SCIENZE TECN. APPLICATE (S) [2ACAT, 2BCAT] | | | AULA 04 STA (O) [2BCAT] | | AULA 04 TEC. RAPP. GRAF. (O) [2ACAT] | | AULA 04 TECNOL. LEGNO (S) [3BTLC] | | AULA 04 TECNOL. LEGNO (P) [3BTLC] | | AULA 04 TECNOL. LEGNO (O) [3BTLC] | | | | | | | | | | |
| AULA 05 TRASFORMAZ. PRODOTTI (O) [3AGAT] | AULA 05 BIOTECNOL. AGRARIE (S) [3AGAT, 4AGAT] | | AULA 05 PROD. VEGETALI (O) [3AGAT] | | | AULA 05 SCIENZE TECN. APPLICATE (O) [2AAAA, 2BAAA] | | | AULA 05 ECOLOGIA E PEDOL. (S+O) [ID./INT.] | | | AULA 05 LAB. SCIENZE TECNOL. AGRARIE (S+O) [ID./INT.] | | | | | | | | | | | | |
| AULA 06 AGR. SOSTENIB. E BIOL. (O) [3ASAR, ID./INT] | AULA 11 GENIO RURALE (S) [TRIENNIO GAT,VIT] | | | | | | | | | | AULA 11 GENIO RURALE (O) [TRIENNIO GAT,VIT] | | | | | | | | | | | | | |
| AULA 07 TECNICA AMMINISTRATIVA (O) [4ASSA, 4BSSA] | | | | | AULA 07 PSICOLOGIA GEN.APP. (O) [solo 4BSSA] | | | | | | | | | | | | | | | | | | | |

CALENDARIO ESAMI RIPARAZIONE AGOSTO/SETTEMBRE 2021

SABATO 28 AGOSTO 2021

| 8:00 | 8:30 | 9:00 | 9:30 | 10:00 | 10:30 | 11:00 | 11:30 | 12:00 | 12:30 | 13:00 | 13:30 | 14:00 | 14:30 | 15:00 | 15:30 | 16:00 | 16:30 | 17:00 | 17:30 | 18:00 | 18:30 | 19:00 | 19:30 |
|--|------|--|----------------------------|--|-------|-------|-------|---|-------|-------|-------|-------|-------|-------|-------|-------|-------|-------|-------|-------|-------|-------|-------|
| AULE 01, 02 | | | | AULE 10, 11 | | | | | | | | | | | | | | | | | | | |
| GEOGRAFIA (O) [BIENNIO] | | | | FISICA (O) [BIENNI AFM,CAT,AAA,SAR,SSA, ID./INT.] | | | | | | | | | | | | | | | | | | | |
| AULA 03 | | AULA 03 | | AULE 10, 11 | | | | | | | | | | | | | | | | | | | |
| TECNICHE PROD. VEGET. ZOOT. (O) [ID./INT.] | | ECON. AGRARIA E LDSAEF (O) [ID./INT.] | | FISICA (S) [1CAFM, 1BCAT] | | | | FISICA (O) [1CAFM, 1BCAT] | | | | | | | | | | | | | | | |
| AULE 04, 05, 06, 07 | | | | | | | | | | | | | | | | | | | | | | | |
| SCIENZE DELLA TERRA E BIOL. (O) [BIENNIO] | | | | | | | | | | | | | | | | | | | | | | | |
| AULA 08 | | | AULA 08 | | | | | | | | | | | | | | | | | | | | |
| SPAGNOLO (S) [3CSSA, 3ATUR, 4BTUR, ID./INT.] | | | SPAGNOLO (O) [ID./INT.] | | | | | | | | | | | | | | | | | | | | |
| AULA 09 | | | | AULA 09 | | | | AULA 09 | | | | | | | | | | | | | | | |
| ESTIMO GEOPEDOLOGIA (O) [3BTLC] | | | | ECON. ESTIMO, MARK. (S) [TRIENNIO GAT/VIT] | | | | GEST. VALOR. ATT. PROD. SOCIOLOGIA (O) [ID./INT.] | | | | | | | | | | | | | | | |
| AULA 12 | | | | | | | | | | | | | | | | | | | | | | | |
| REL. INTERNAZIONALI (O) [3BRIM, 4CRIM] | | | | | | | | | | | | | | | | | | | | | | | |

CALENDARIO ESAMI RIPARAZIONE AGOSTO/SETTEMBRE 2021

LUNEDI' 30 AGOSTO 2021

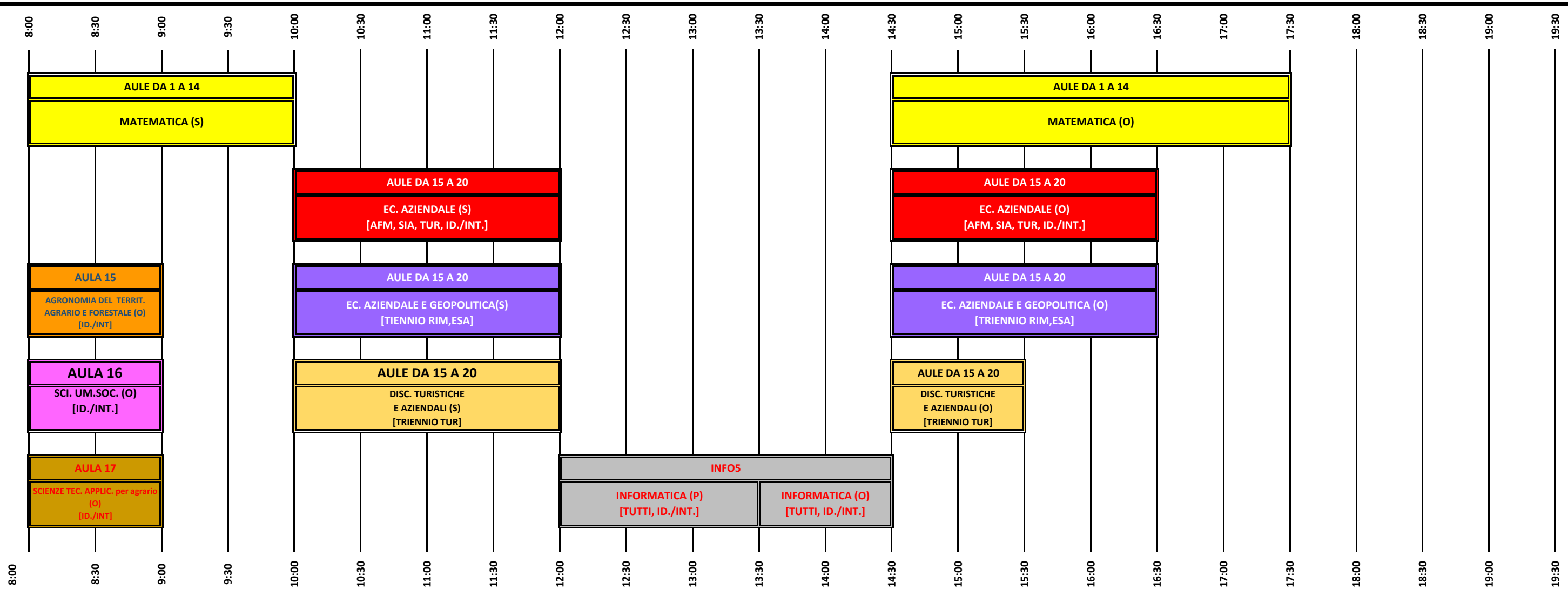

CALENDARIO ESAMI RIPARAZIONE AGOSTO/SETTEMBRE 2021

MARTEDÌ 31 AGOSTO 2021

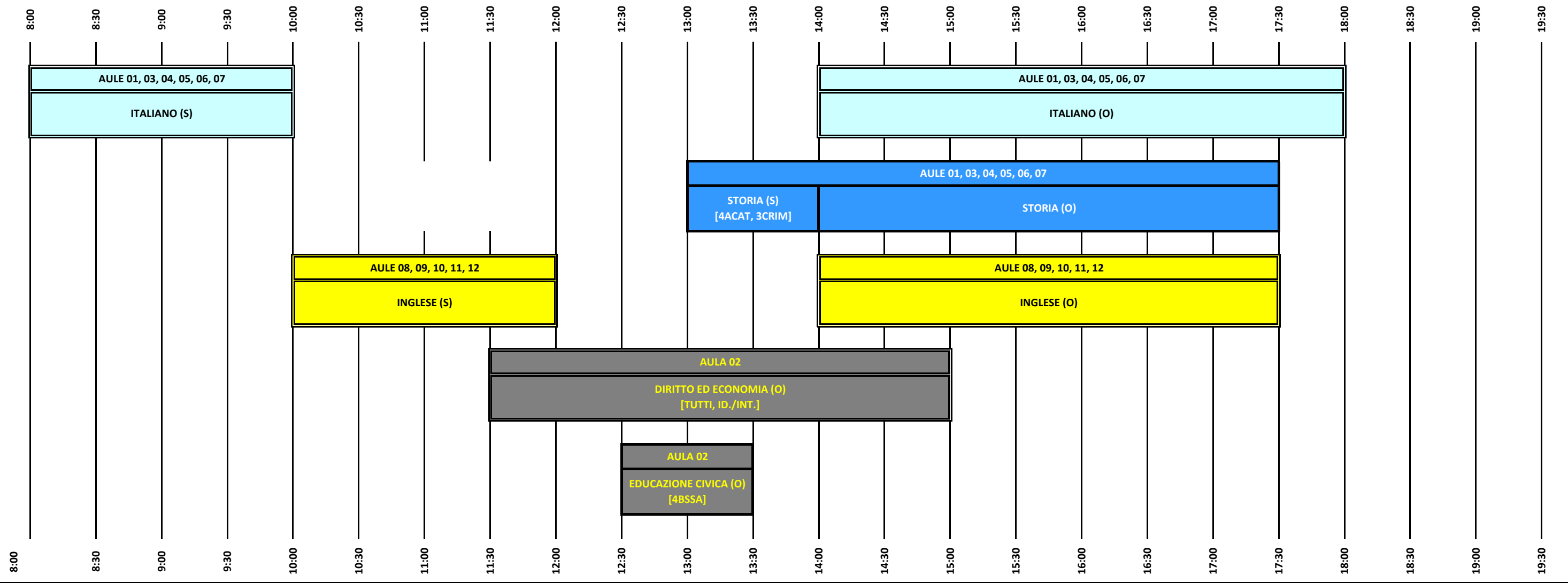

Ubicazioni AULE 2020/21

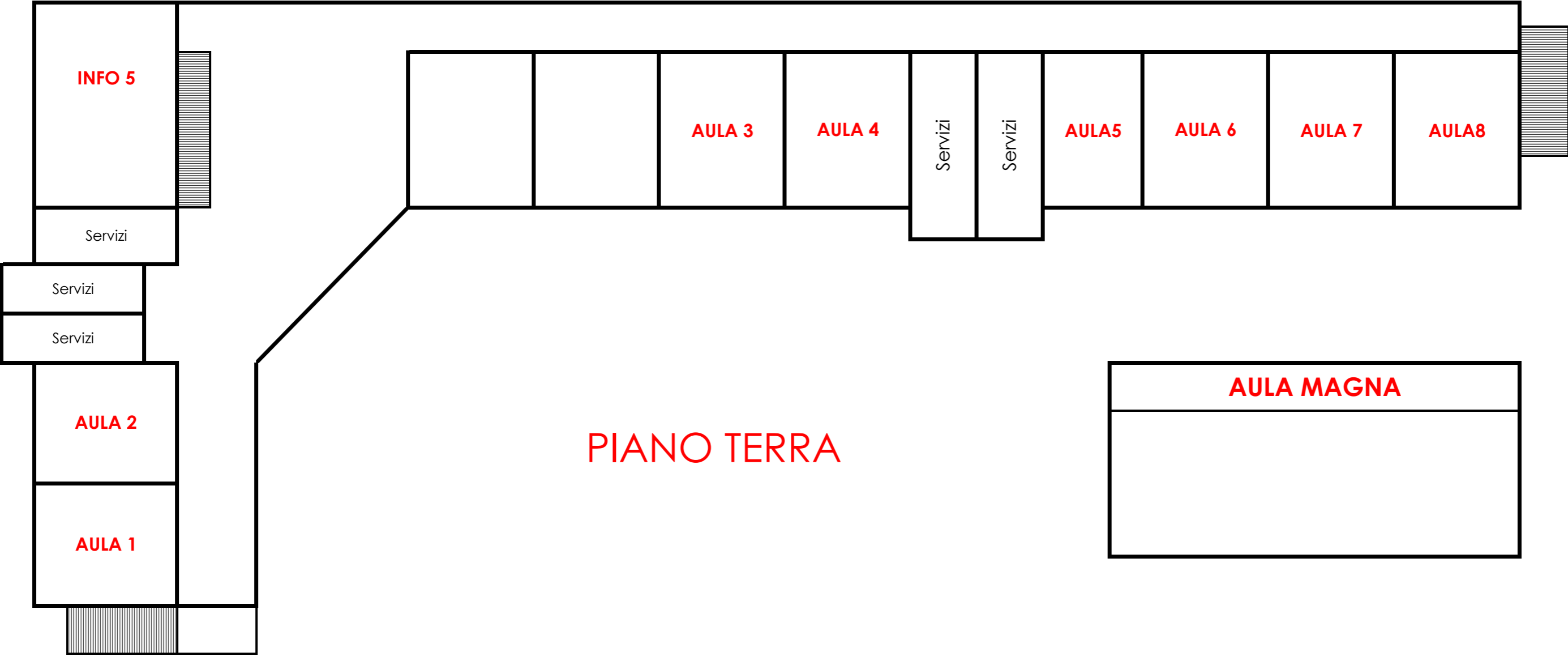

Ubicazione AULE ESAMI SETTEMBRE 2021

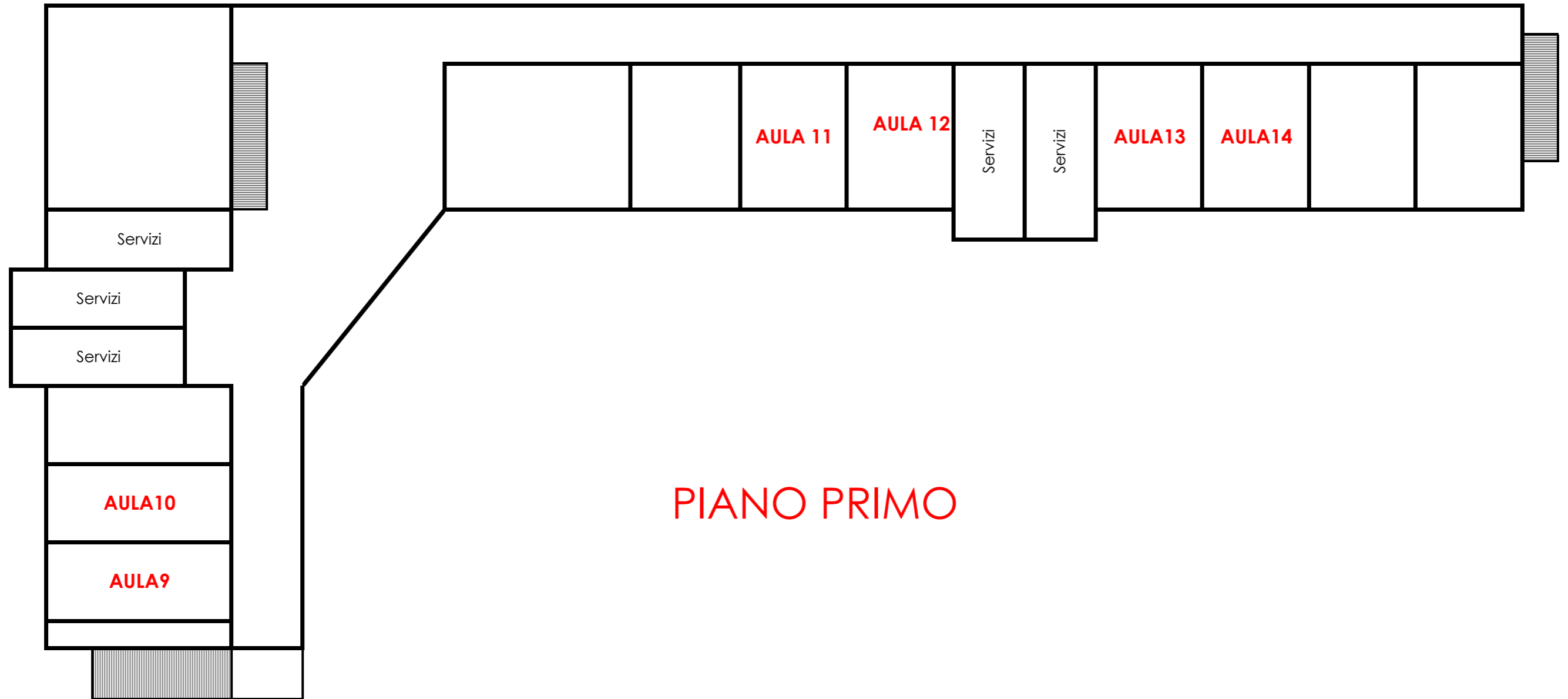

PIANO PRIMO

EDIFICIO PRINCIPALE : PIANO TERRA

