



UNIONE EUROPEA

FONDI  
STRUTTURALI  
EUROPEI

PER LA SCUOLA - COMPETENZE E AMBIENTI PER L'APPRENDIMENTO - FSE

pon  
2014-2020



Ministero dell'Istruzione, dell'Università e della Ricerca  
Dipartimento per la Programmazione  
Direzione Generale per interventi in materia di edilizia  
scuolastica, per la gestione dei fondi strutturali per  
l'istruzione e per l'innovazione digitale  
Ufficio IV

MIUR



Ministero dell'Istruzione  
**ISTITUTO DI ISTRUZIONE SUPERIORE "L. EINAUDI"**

Via F.lli Sirani n°.1 - 25032 Chiari (BS)

**Tel.** 030/711244 - 030/7000242 - **Fax.** 030/7001934

Codice Fiscale: 82001490174 Codice Meccanografico: **BSIS03800X**

**mail:**bsis03800x@istruzione.it **PEC:** bsis03800x@pec.istruzione.it

Comunicazione n. 516

Chiari, 25 gennaio 2021

Ai docenti  
Agli studenti  
Ai genitori  
Al personale ATA  
Agli Assistenti tecnici  
Alla DSGA  
All'RSPP  
All'RLS  
Al Medico competente  
Al registro Nettuno  
Al sito web

### **Oggetto: disposizioni ripresa attività didattiche a partire da mercoledì 27 gennaio 2021**

Si portano alla conoscenza degli studenti, dei genitori e degli insegnanti gli orari e le modalità di ripresa dell'attività didattica a partire dal giorno mercoledì 27 gennaio 2021, alla luce del DPCM 14 gennaio 2021 e dell'Ordinanza del Ministero della Salute del 23 gennaio 2021.

Tutto ciò premesso, il Dirigente scolastico dispone quanto segue:

Le attività didattiche in presenza riprenderanno nella modalità della Didattica Digitale Integrata ovvero mista sulla base della medesima organizzazione per colori con la quale è stata avviato l'anno scolastico dal 14 settembre 2020.

Gli studenti delle classi continueranno ad essere suddivisi in colori azzurro e giallo.

Dal giorno mercoledì 27 gennaio 2021 al giorno 30 gennaio saranno in presenza gli alunni indicati con il colore azzurro, gli alunni indicati con il colore giallo seguiranno le lezioni da casa attraverso la piattaforma Gsuite.

Dal giorno lunedì 1 febbraio 2021 al giorno 6 febbraio 2021 saranno in presenza gli studenti indicati con il colore giallo e a distanza gli studenti indicati con il colore azzurro.

Le settimane successive vedranno la turnazione dei colori sopra indicati.

Il regime di turnazione è specificato all'interno di ciascun registro di classe.

Le classi o gli alunni che all'interno della comunicazione del registro di classe sono privi di colori seguiranno le attività totalmente in presenza già a partire dal giorno mercoledì 27 gennaio 2021.

Le classi 3 A SSA – 3 C SSA – 4 A SSA – 4 C SSA seguiranno invece le attività totalmente a distanza almeno fino al giorno sabato 30 gennaio 2021.

L'orario delle lezioni sia dei corsi diurni sia dei corsi serali sarà quello attualmente in vigore come dal seguente link <https://iisleinaudi.edu.it/orario-delle-lezioni-2/>



UNIONE EUROPEA

FONDI  
STRUTTURALI  
EUROPEI

PER LA SCUOLA - COMPETENZE E AMBIENTI PER L'APPRENDIMENTO - FSE

pon  
2014-2020



Ministero dell'Istruzione, dell'Università e della Ricerca  
Dipartimento per la Programmazione  
Direzione Generale per interventi in materia di edilizia  
scuolastica, per la gestione dei fondi strutturali per  
l'istruzione e per l'innovazione digitale  
Ufficio IV

MIUR



Ministero dell'Istruzione  
ISTITUTO DI ISTRUZIONE SUPERIORE "L. EINAUDI"

Via F.lli Sirani n°1 - 25032 Chiari (BS)

Tel. 030/711244 - 030/7000242 - Fax. 030/7001934

Codice Fiscale: 82001490174 Codice Meccanografico: **BSIS03800X**

mail:bsis03800x@istruzione.it PEC: bsis03800x@pec.istruzione.it

Le attività didattiche per i corsi serali dell'istruzione degli adulti si terranno in presenza dal lunedì al venerdì come da calendario delle lezioni pubblicato sul sito dell'Istituto.

Le riunioni degli organi collegiali, comprese quelli per gli scrutini dei corsi serali, continueranno ad essere svolte solo in modalità a distanza.

I colloqui scuola famiglia continueranno ad essere svolti solo in modalità a distanza. I docenti avranno come spazio disponibile per i colloqui una sezione della zona bar.

I colloqui infrasettimanali per i corsi diurni riprenderanno in data lunedì 25 gennaio 2021.

I colloqui per i corsi serali si sono chiusi sabato 23 gennaio 2021 e riprenderanno mercoledì 17 febbraio 2021.

Le attività dei corsi di recupero continueranno in modalità a distanza.

Per tutti gli studenti nessun materiale dovrà essere lasciato in deposito all'interno dell'aula.

Tutti i docenti dovranno indossare i dispositivi di protezione individuale (mascherine) che troveranno nei loro cassetti personali presso la sala insegnanti.

E' fatto divieto stazionare in più di 10 docenti in sala insegnanti.

I docenti di sostegno troveranno le mascherine FFP2 direttamente presso i loro cassetti nella sala insegnanti.

Tutti gli studenti dovranno indossare i dispositivi di protezione individuale (mascherine) che saranno consegnati dai collaboratori scolastici alla classe all'inizio di ciascuna settimana.

I docenti, il personale educativo, amministrativo, tecnico e i collaboratori scolastici accederanno dal cancello piccolo. E' vietato agli studenti entrare ed uscire dal cancello piccolo, tranne gli studenti con disabilità.

A partire dal 27 gennaio 2021 riprenderà il divieto di sosta su uno dei lati del parcheggio adiacente all'Istituto come pure sarà mantenuto il divieto di parcheggiare le automobili private all'interno dell'Istituto.

Gli studenti entreranno in Istituto accedendo in base alle vie di accesso sotto riportate.

Le attività di scienze motorie si svolgeranno unicamente presso la palestra dell'istituto in orario ridotto. La seconda ora (delle due di scienze motorie) potrà essere svolta all'aperto (solo a determinate condizioni atmosferiche) oppure in aula con attività di carattere prevalentemente teorico. Nessuna attività sportiva si svolgerà presso il Palazzetto dello sport di via SS. Trinità.



UNIONE EUROPEA

FONDI  
STRUTTURALI  
EUROPEI

PER LA SCUOLA - COMPETENZE E AMBIENTI PER L'APPRENDIMENTO - FSE

pon  
2014-2020



Ministero dell'Istruzione, dell'Università e della Ricerca  
Dipartimento per la Programmazione  
Direzione Generale per interventi in materia di edilizia  
scuolastica, per la gestione dei fondi strutturali per  
l'istruzione e per l'innovazione digitale  
Ufficio IV

MIUR



Ministero dell'Istruzione  
ISTITUTO DI ISTRUZIONE SUPERIORE "L. EINAUDI"

Via F.lli Sirani n°.1 - 25032 Chiari (BS)

Tel. 030/711244 - 030/7000242 - Fax. 030/7001934

Codice Fiscale: 82001490174 Codice Meccanografico: **BSIS03800X**

mail:bsis03800x@istruzione.it PEC: bsis03800x@pec.istruzione.it

Si comunica inoltre che in data martedì 26 gennaio 2021 a partire dalle ore 14.30 l'Istituto sarà oggetto di azioni di sanificazione e di disinfezione a cura della ditta individuata a tale fine.

Si raccomanda a quanti si erano organizzati per raggiungere l'istituto a piedi o con mezzi propri nella prima fase dell'anno scolastico di continuare a farlo per ridurre al minimo la probabilità di contagio. Per chi risiede nel Comune di Chiari si suggerisce vivamente di utilizzare biciclette, motorini o di raggiungere la scuola a piedi e di non assembrarsi per nessun motivo al di fuori dell'Istituto.

Si ricorda inoltre a studenti, docenti e personale ATA la rigorosa applicazione del protocollo di sicurezza adottato dall'Istituto.

Si richiamano altresì tutte le disposizioni tuttora vigenti indicate nel "Regolamento misure prevenzione e contenimento diffusione del SARS-COV-2. Disposizioni generali e misure precauzionali di contenimento e contrasto del rischio di epidemia COVID – 19 di cui alla comunicazione n. 18 del giorno 8 settembre 2020 (prot. n. 2992).

Si allega il prospetto delle aule e delle vie di accesso all'Istituto.

La presente comunicazione potrebbe subire variazioni a seconda delle eventuali **nuove e/o diverse disposizioni provinciali, regionali e/o ministeriali.**

Cordiali saluti.

IL DIRIGENTE SCOLASTICO

Prof.ssa Vittorina FERRARI

Firma autografa sostituita a mezzo stampa ai sensi e per gli effetti art.3 c.2 dl.39/1993)

**SI RIPORTANO LE MISURE OBBLIGATORIE PRECAUZIONALI E PREVENTIVE a cui tutti DEVONO RIGOROSAMENTE ATTENERSI:**

- 1. INDOSSARE SEMPRE E COSTANTEMENTE LA MASCHERINA***
- 2. USARE SEMPRE E CON FREQUENZA IL GEL PER LA DISINFEZIONE DELLE MANI***
- 3. TENERE SEMPRE LA DISTANZA DI UN METRO SIA IN POSIZIONE STATICA SIA DINAMICA***
- 4. RISPETTARE SEMPRE LA DISTANZA DI DUE METRI TRA LA CATTEDRA E IL BANCO***
- 5. RISPETTARE SEMPRE L'ASSEGNAZIONE DELLA PROPRIA POSTAZIONE DI LAVORO ( banco, cattedra, sedia, ecc)***
- 6. ARIEGGIARE SEMPRE I LOCALI, ALMENO OGNI 5/10 MINUTI***
- 7. TENERE SEMPRE PULITA E IN ORDINE LA PROPRIA POSTAZIONE DI LAVORO***
- 8. SE SI TOCCA MATERIALE CARTACEO UTILIZZARE I GUANTI***



UNIONE EUROPEA

FONDI STRUTTURALI EUROPEI

PER LA SCUOLA - COMPETENZE E AMBIENTI PER L'APPRENDIMENTO - FSE

pon 2014-2020



MIUR

Ministero dell'Istruzione, dell'Università e della Ricerca  
Dipartimento per la Programmazione  
Direzione Generale per interventi in materia di edilizia scolastica, per la gestione dei fondi strutturali per l'istruzione e per l'innovazione digitale  
Ufficio IV



Ministero dell'Istruzione  
ISTITUTO DI ISTRUZIONE SUPERIORE "L. EINAUDI"

Via F.lli Sirani n°.1 - 25032 Chiari (BS)

Tel. 030/711244 - 030/7000242 - Fax. 030/7001934

Codice Fiscale: 82001490174 Codice Meccanografico: **BSIS03800X**

mail:bsis03800x@istruzione.it PEC: bsis03800x@pec.istruzione.it

Tutti i docenti dovranno quotidianamente richiamare agli studenti le disposizioni sopra citate. Si richiamano e si invitano tutte le persobne destinatarie della presente comunicazione alla fattiva collaborazione nel rispetto della sicurezza di tutti.

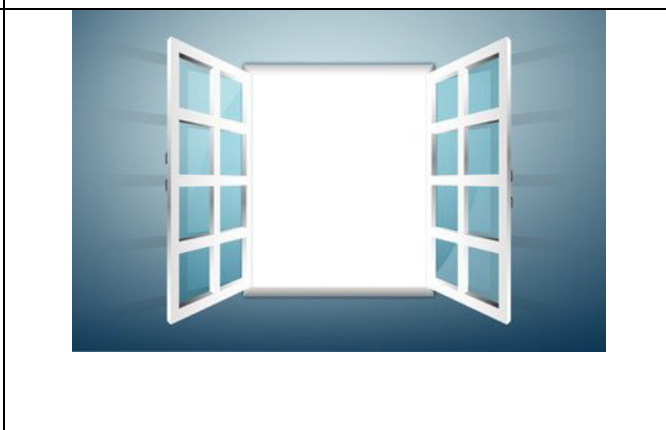
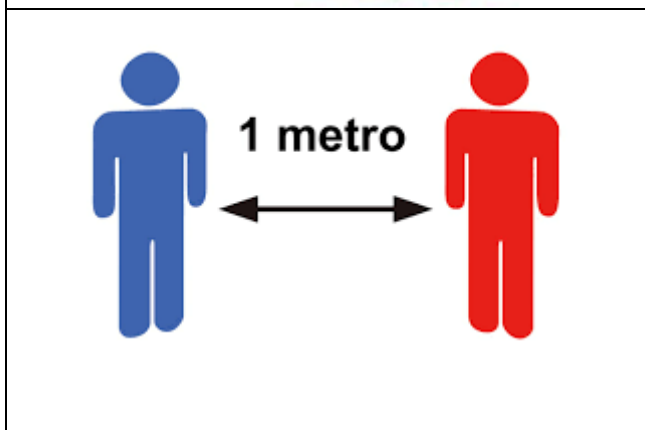
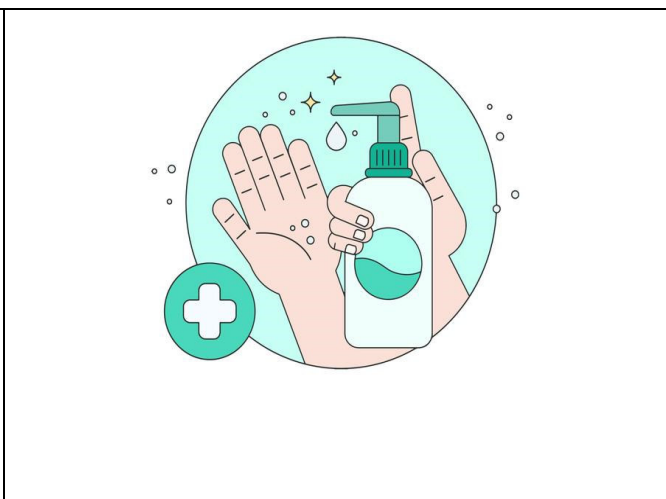

**RISPETTARE LA DISTANZA DI 2 METRI TRA LA CATTEDRA E IL BANCO**



**2 METRI**

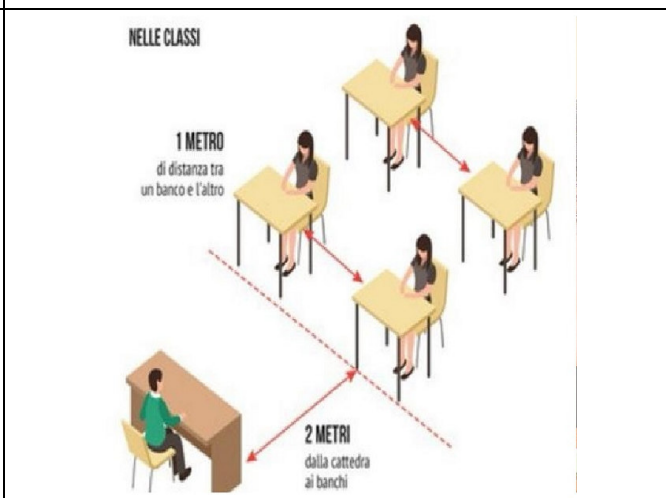



UNIONE EUROPEA

FONDI  
STRUTTURALI  
EUROPEI

pon  
2014-2020

PER LA SCUOLA - COMPETENZE E AMBIENTI PER L'APPRENDIMENTO - FSE



MIUR

Ministero dell'Istruzione, dell'Università e della Ricerca  
Dipartimento per la Programmazione  
Direzione Generale per interventi in materia di edilizia  
scuolastica, per la gestione dei fondi strutturali per  
l'istruzione e per l'innovazione digitale  
Ufficio IV



Ministero dell'Istruzione  
ISTITUTO DI ISTRUZIONE SUPERIORE "L. EINAUDI"

Via F.lli Sirani n°.1 - 25032 Chiari (BS)

Tel. 030/711244 - 030/7000242 - Fax. 030/7001934

Codice Fiscale: 82001490174 Codice Meccanografico: **BSIS03800X**

mail:bsis03800x@istruzione.it PEC: bsis03800x@pec.istruzione.it

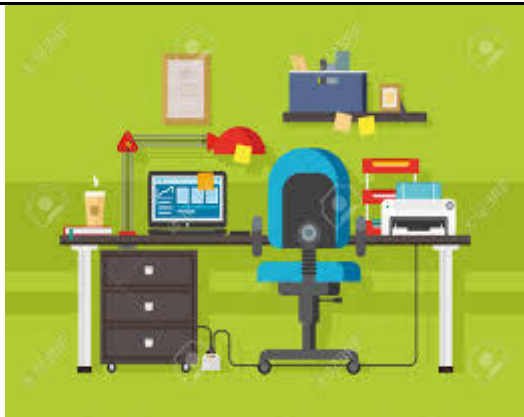

IL DIRIGENTE SCOLASTICO

Vittorina FERRARI

(Firma autografa sostituita a mezzo stampa  
ai sensi e per gli effetti art.3 c.2 dl.39/1993)

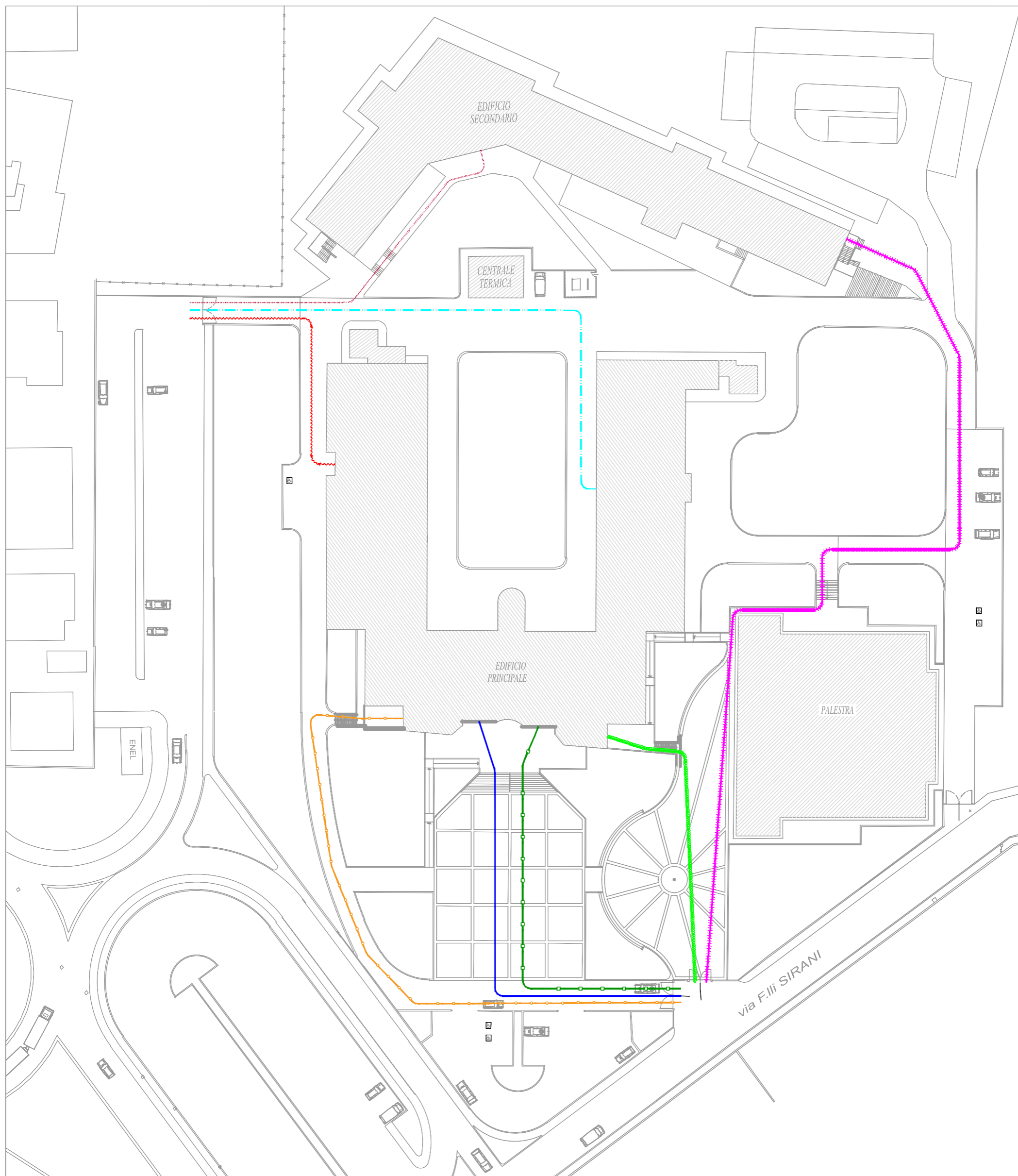

### Legenda aule

<a href="#">Percorso 1</a>	Studenti	1A SSA - 1B SSA - 2A CAT - 2B CAT - 5A CAT - 5B TLC - 5A SIA - 5A AFM
<a href="#">Percorso 2</a>	Studenti	1A CAT - 1B CAT - 1A SAR - 2B AAA - 3A SSA - 4A SSA - 3 A SAR - 4A SAR
<a href="#">Percorso 3</a>	Studenti	1B AFM - 1C AFM - 1D AFM - 1E AFM - 1 F AFM - 1B AAA - 3A AFM - 3C SSA - 3B SSA - 4BRIM
<a href="#">Percorso 4</a>	Studenti	1 A AFM - 2B TUR - 3A RIM - 3B RIM - 3C RIM - 3A SIA - 3A TUR - 4A TUR - 4B TUR - 4CRIM
<a href="#">Percorso 5</a>	Studenti	2E AFM - 1A TUR - 3B TUR - 3B TLC - 4B TLC
<a href="#">Percorso 6</a>	Studenti	4A SIA - 4A AFM - 5A TUR - 5A RIM - 5D RIM - 4A RIM - 4D RIM - 5B RIM - 5C RIM - 5A SSA - 5B SSA - 5C SSA - 2A TUR
<a href="#">Percorso 7</a>	Studenti	2A AAA - 1A AAA - 2D AFM - 5A GAT - 5B VIT - 5A SAR - 3A GAT - 3B VIT - 4B VIT - 2C SSA - 2A SAR
<a href="#">Percorso 8</a>	Studenti	1B TUR - 2A AFM - 2B AFM - 2C AFM - 3A CAT - 2F AFM - 2A SSA - 2B SSA - 4B SSA - 4C SSA

Ubicazioni AULE 2020/21

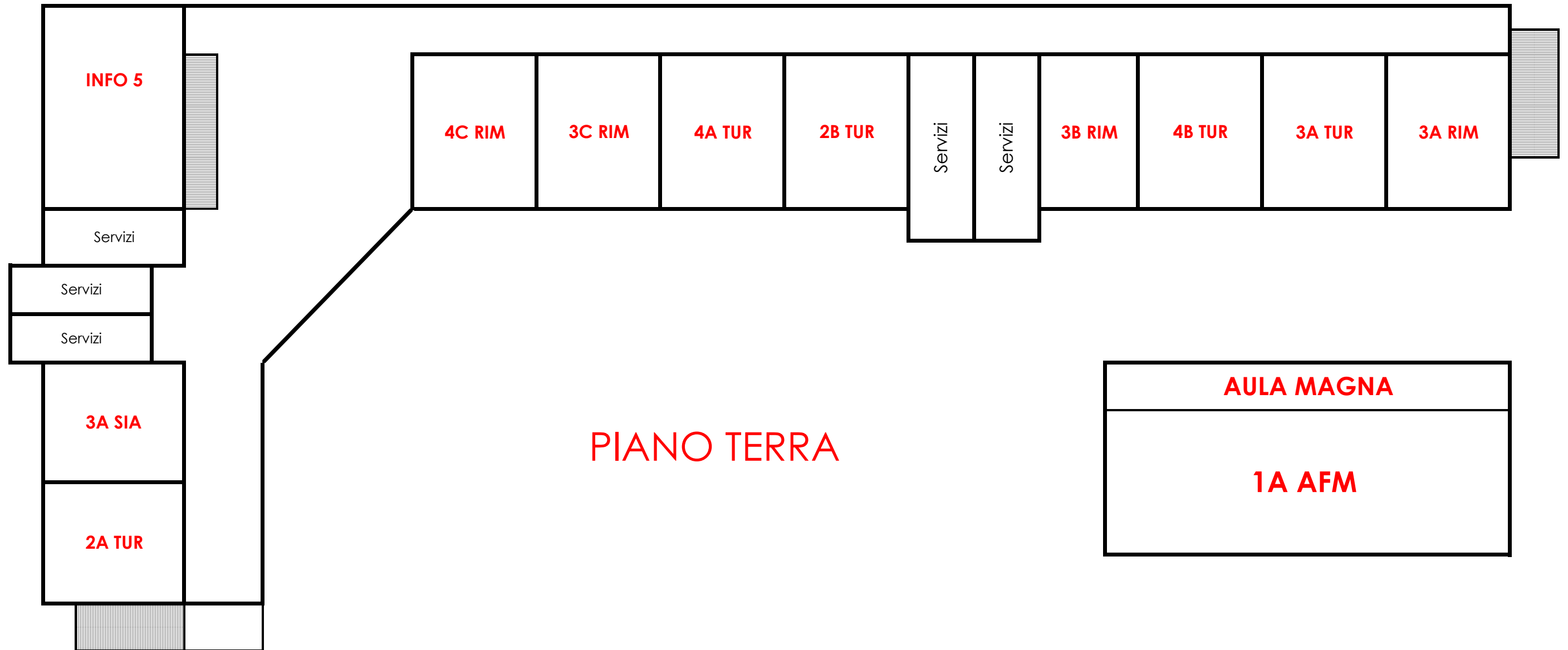

Ubicazione AULE 2020/2021

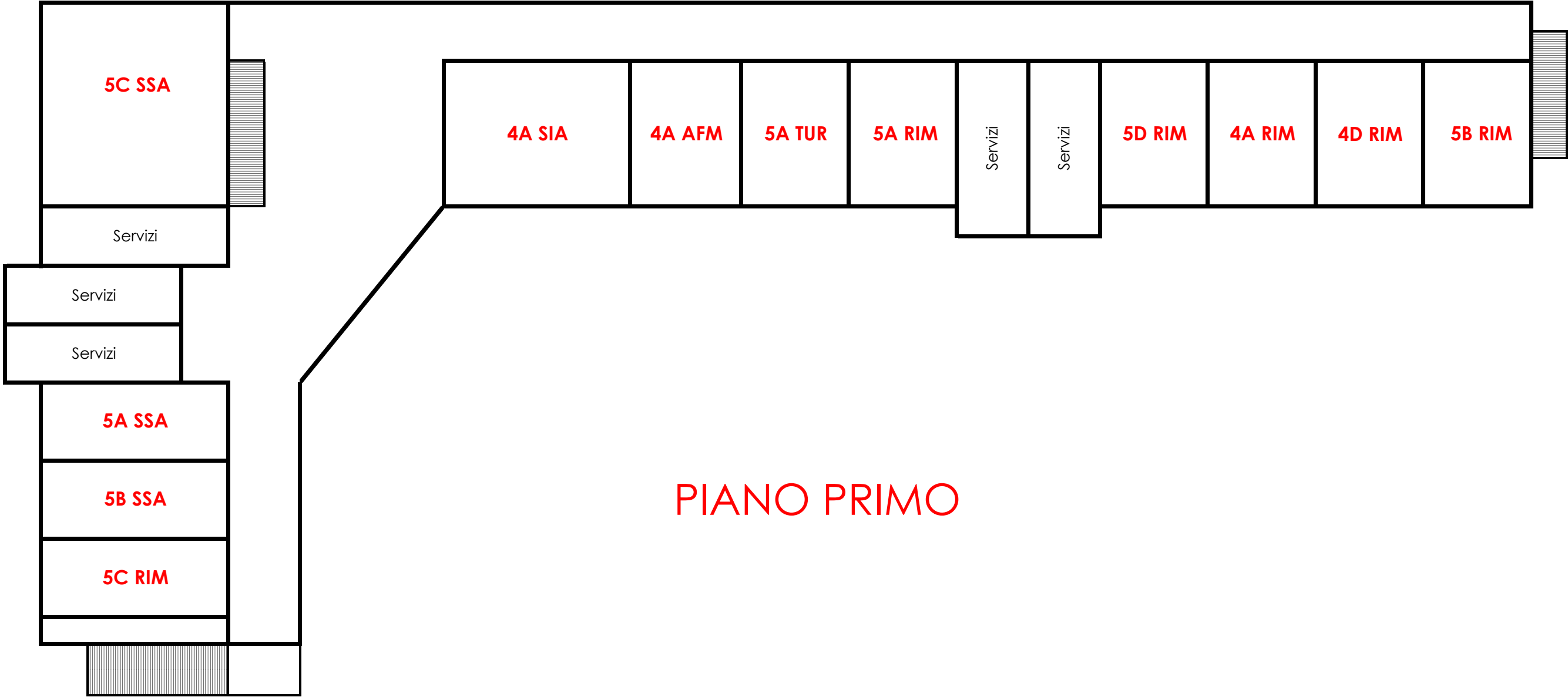

PIANO PRIMO



PIANO INTERRATO

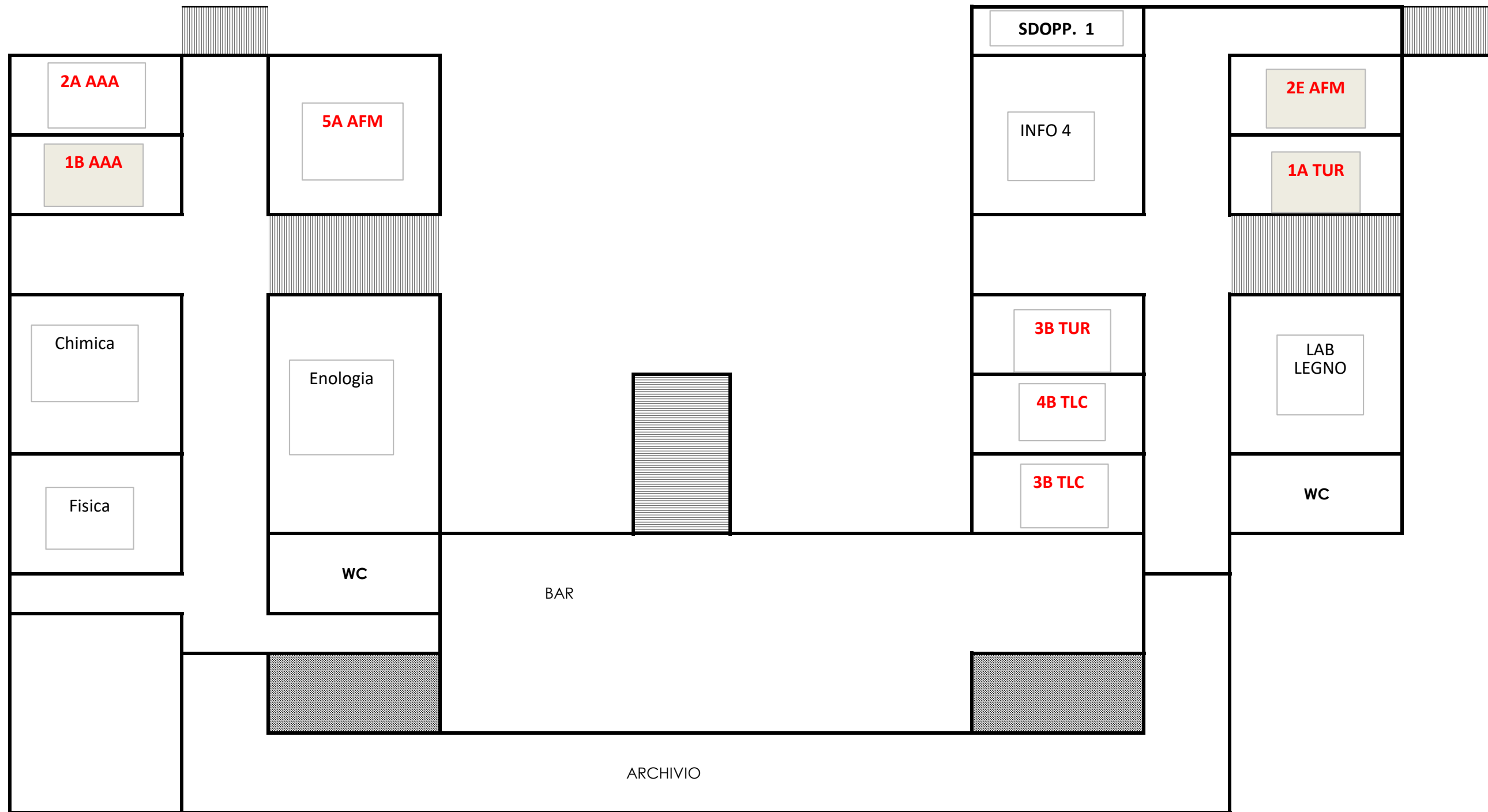

# EDIFICIO PRINCIPALE : PIANO TERRA

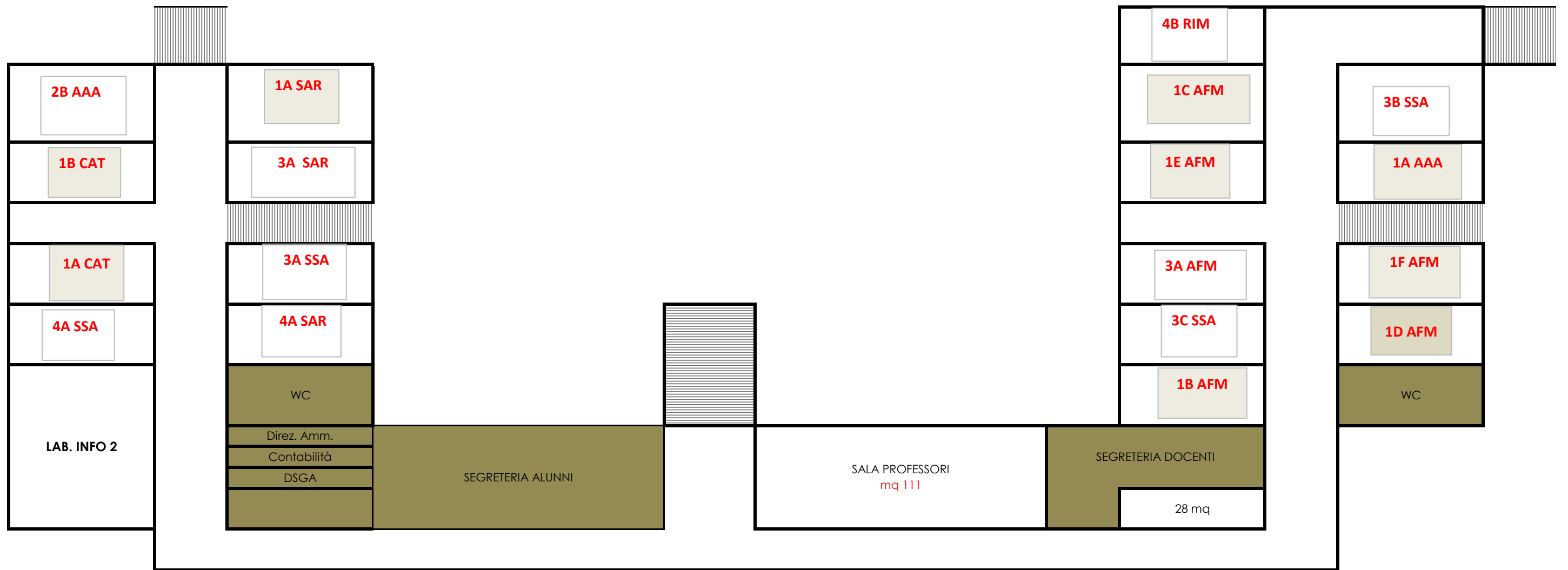

EDIFICIO PRINCIPALE : PIANO PRIMO

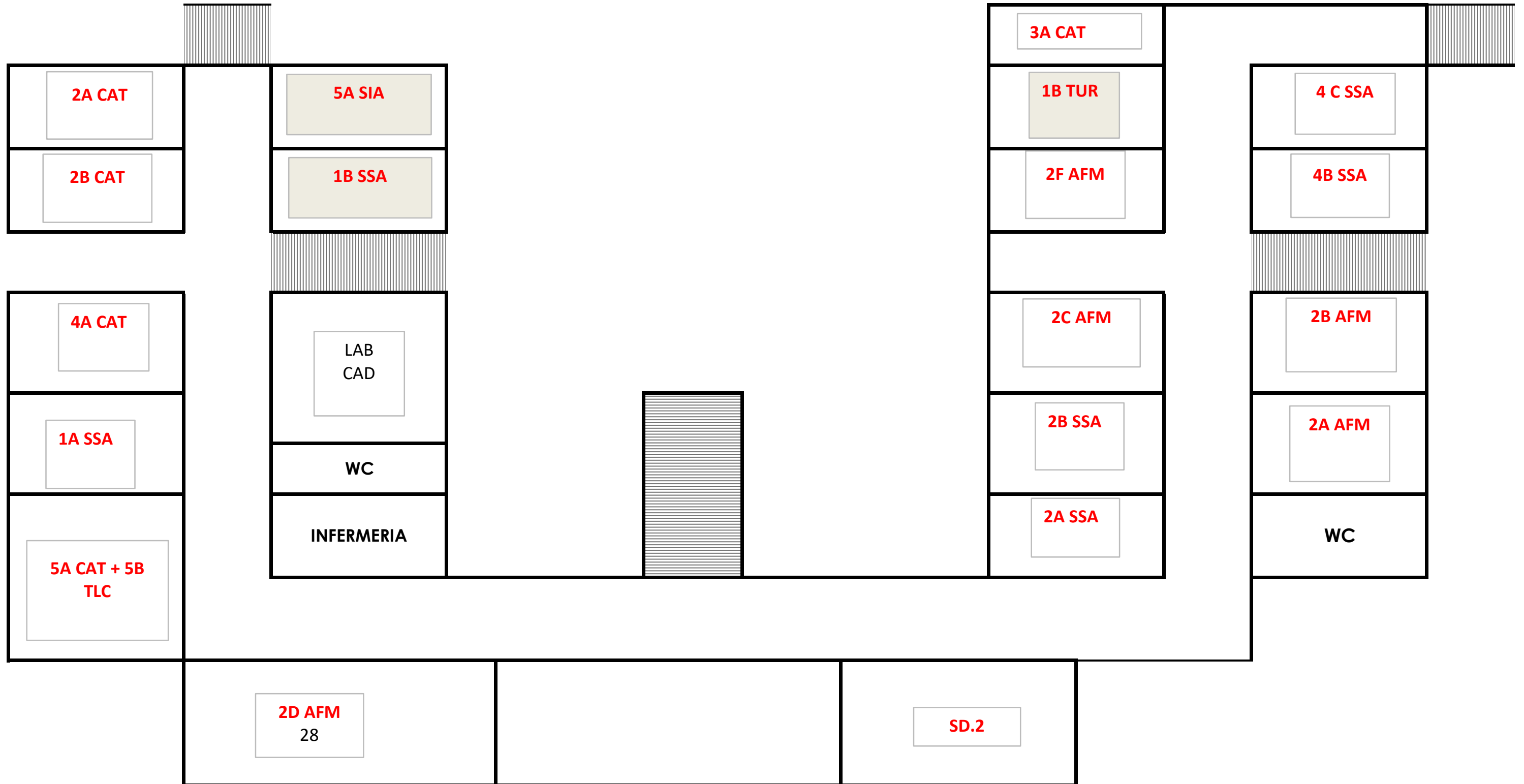

2A CAT

2B CAT

4A CAT

1A SSA

5A CAT + 5B  
TLC

5A SIA

1B SSA

LAB  
CAD

WC

INFERMERIA

3A CAT

1B TUR

2F AFM

2C AFM

2B SSA

2A SSA

4 C SSA

4B SSA

2B AFM

2A AFM

WC

2D AFM  
28

SD.2

**EDIFICIO PRINCIPALE : PIANO SECONDO**

